DARBĪBAS PĀRSKATS 2018

RTU
ATTĪSTĪBAS FONDS

ATTĪSTĪBAI!

IZCILĪBAI!

ATBALSTAM!

RTU ATTĪSTĪBAS FONDS

DARBĪBAS PĀRSKATS
2018. GADS

Saturs

VELĒJUMS . . . 7
KOMANDA . . . 8
PAR MUMS . . . 9
2018. GADA AKTUALITĀTES . . . 10
2018. GADA STATISTIKA . . . 11
VIDĒJAIS IKMĒNEŠA STIPENDIJAS APMĒRS, PIELĪDZINOT PILNAI SLODZEI . . . 12
ATBALSTĪTĀJI . . . 13
2018. GADA STIPENDIĀTI . . . 15

STIPENDIJAS PRAKTISKO IEMAŅU VEICINĀŠANAI . . . 18

PRAKSES STIPENDIJU KONKURSS "PIERĀDI SEVI VASARĀ" . . . 20
SIA "ABC SOFTWARE" PRAKTISKO IEMAŅU VEICINĀŠANAS STIPENDIJA . . . 21
SIA "AMBER BEVERAGE GROUP" PRAKTISKO IEMAŅU VEICINĀŠANAS STIPENDIJA . . . 22
SIA "ARČERS" PRAKTISKO IEMAŅU VEICINĀŠANAS STIPENDIJA . . . 23
SIA "ARONA PRINT" PRAKTISKO IEMAŅU VEICINĀŠANAS STIPENDIJA . . . 24
AS "BAKER TILLY BALTICS" PRAKTISKO IEMAŅU VEICINĀŠANAS STIPENDIJA . . . 25
SIA "BALT WOOD ENTERPRISE" PRAKTISKO IEMAŅU VEICINĀŠANAS STIPENDIJA . . . 26
SIA "BALTIJAS INDUSTRIĀLAIS SERVISS" PRAKTISKO IEMAŅU VEICINĀŠANAS STIPENDIJA . . . 27
SIA CBF "BINDERS" PRAKTISKO IEMAŅU VEICINĀŠANAS STIPENDIJA . . . 28
AS "BMGS" PRAKTISKO IEMAŅU VEICINĀŠANAS STIPENDIJA . . . 29
SIA "CEMEX" PRAKTISKO IEMAŅU VEICINĀŠANAS STIPENDIJA . . . 30
SIA "CHR DESIGN SOLUTIONS" PRAKTISKO IEMAŅU VEICINĀŠANAS STIPENDIJA . . . 31
SIA "CITRUS SOLUTIONS" PRAKTISKO IEMAŅU VEICINĀŠANAS STIPENDIJA . . . 32
SIA "CLARITY LABS" PRAKTISKO IEMAŅU VEICINĀŠANAS STIPENDIJA . . . 33
SIA "CMB" PRAKTISKO IEMAŅU VEICINĀŠANAS STIPENDIJA . . . 34
SIA "DANONE" PRAKTISKO IEMAŅU VEICINĀŠANAS STIPENDIJA . . . 35
SIA "DATORZINĪBU CENTRS" PRAKTISKO IEMAŅU VEICINĀŠANAS STIPENDIJA . . . 36
SIA "DELOITTE LATVIA" PRAKTISKO IEMAŅU VEICINĀŠANAS STIPENDIJA . . . 37
AS "EMERGN" (IEPRIEKŠ AS "EXIGEN SERVICES LATVIA") STIPENDIJA . . . 38
SIA "FILTRI" PRAKTISKO IEMAŅU VEICINĀŠANAS STIPENDIJA . . . 39
SIA "GAMECHANGER AUDIO" PRAKTISKO IEMAŅU VEICINĀŠANAS STIPENDIJA . . . 40
SIA "GLAMORALLE" PRAKTISKO IEMAŅU VEICINĀŠANAS STIPENDIJA . . . 41
SIA "HAGBERG" PRAKTISKO IEMAŅU VEICINĀŠANAS STIPENDIJA . . . 42
SIA "HANSAB" PRAKTISKO IEMAŅU VEICINĀŠANAS STIPENDIJA . . . 43
AS "HANSAMATRIX" PRAKTISKO IEMAŅU VEICINĀŠANAS STIPENDIJA . . . 44
SIA "HILTI SERVICES LTD" PRAKTISKO IEMAŅU VEICINĀŠANAS STIPENDIJA . . . 45
SIA "INDUSTRY SERVICE PARTNER" PRAKTISKO IEMAŅU VEICINĀŠANAS STIPENDIJA . . . 46
SIA "INFOERA LATVIA" PRAKTISKO IEMAŅU VEICINĀŠANAS STIPENDIJA . . . 47
SIA "KPMG BALTICS" PRAKTISKO IEMAŅU VEICINĀŠANAS STIPENDIJA . . . 48
SIA "LAFIVENTS" PRAKTISKO IEMAŅU VEICINĀŠANAS STIPENDIJA . . . 49
AS "LATVENERGO" PRAKTISKO IEMAŅU VEICINĀŠANAS STIPENDIJA . . . 50
VAS "LATVIJAS DZELZCEĻŠ" PRAKTISKO IEMAŅU VEICINĀŠANAS STIPENDIJA . . . 51
LATVIJAS ILGTSPĒJĪGAS BŪVNIECĪBAS PADOME PRAKTISKO IEMAŅU VEICINĀŠANAS STIPENDIJA . . . 52
AS "LUMINOR" PRAKTISKO IEMAŅU VEICINĀŠANAS STIPENDIJA . . . 53
SIA "MEDITEC" PRAKTISKO IEMAŅU VEICINĀŠANAS STIPENDIJA . . . 54
SIA "MERKS" PRAKTISKO IEMAŅU VEICINĀŠANAS STIPENDIJA . . . 55
SIA "METĀLA STUDIJA" PRAKTISKO IEMAŅU VEICINĀŠANAS STIPENDIJA . . . 56
SIA "MYKOOB" PRAKTISKO IEMAŅU VEICINĀŠANAS STIPENDIJA . . . 57
SIA "MODULS ENGINEERING" PRAKTISKO IEMAŅU VEICINĀŠANAS STIPENDIJA . . . 58
"MSC SHARED SERVICE CENTER RIGA" PRAKTISKO IEMAŅU VEICINĀŠANAS STIPENDIJA . . . 59
SIA "POLYROAD" PRAKTISKO IEMAŅU VEICINĀŠANAS STIPENDIJA . . . 60
SIA "PRICEWATERHOUSECOOPERS" PRAKTISKO IEMAŅU VEICINĀŠANAS STIPENDIJA . . . 61
AS "SAF TEHNIKA" PRAKTISKO IEMAŅU VEICINĀŠANAS STIPENDIJA . . . 62
SIA "SAKRET" PRAKTISKO IEMAŅU VEICINĀŠANAS STIPENDIJA . . . 63
SIA "SANITEX" PRAKTISKO IEMAŅU VEICINĀŠANAS STIPENDIJA . . . 64
SIA "SEM.LV" PRAKTISKO IEMAŅU VEICINĀŠANAS STIPENDIJA . . . 65
SIA "SEVERSTAL DISTRIBUTION" PRAKTISKO IEMAŅU VEICINĀŠANAS STIPENDIJA . . . 66
SIA "SKONTO CONCRETE CLADDING" PRAKTISKO IEMAŅU VEICINĀŠANAS STIPENDIJA . . . 67
SIA "SKONTO PLAN LTD" PRAKTISKO IEMAŅU VEICINĀŠANAS STIPENDIJA . . . 68
SIA "SOLVAY BUSINESS SERVICES" PRAKTISKO IEMAŅU VEICINĀŠANAS STIPENDIJA . . . 69
SIA "SONARWORKS" PRAKTISKO IEMAŅU VEICINĀŠANAS STIPENDIJA . . . 70
SIA "VALPRO" PRAKTISKO IEMAŅU VEICINĀŠANAS STIPENDIJA . . . 71
SIA "VISMA ENTERPRISE" PRAKTISKO IEMAŅU VEICINĀŠANAS STIPENDIJA . . . 72
SIA "VISMA LABS" PRAKTISKO IEMAŅU VEICINĀŠANAS STIPENDIJA . . . 73
WEAREDOTS SIA (IEPRIEKŠ SIA "SQUALIO CLOUD CONSULTING") STIPENDIJA . . . 74

Saturs

STIPENDIJAS PAR SASNIEGUMIEM STUDIJĀS 76

SIA „HANSAB" STIPENDIJA 77
SIA "SEVERSTAL DISTRIBUTION" IZCILĪBAS STIPENDIJAS RĪGAS TEHNISKĀS UNIVERSITĀTES INŽENIERZINĀTŅU VIDUSSKOLAS SKOLĒNIEM 78
SIA "SEVERSTAL DISTRIBUTION" IZCILĪBAS STIPENDIJAS RĪGAS TEHNISKĀS UNIVERSITĀTES MAŠĪNZINĪBU, TRANSPORTA UN AERONAUTIKAS FAKULTĀTES STUDENTIEM 79
SOLOMONA HILLERA VĀRDĀ NOSAUKTĀS STIPENDIJAS 80
RĪGAS TEHNISKĀS UNIVERSITĀTES INŽENIERZINĀTŅU VIDUSSKOLAS IZCILĪBAS STIPENDIJA 81
SIA "ITERA LATVIJA" STIPENDIJAS RĪGAS TEHNISKĀS UNIVERSITĀTES UN LATVIJAS LAUKSAIMNIECĪBAS UNIVERSITĀTES STUDENTIEM 82
ALFREDA RAISTERA VĀRDĀ NOSAUKTĀS STIPENDIJAS 83
AS "EMERGN" (IEPRIEKŠ AS "EXIGEN SERVICES LATVIA") STIPENDIJAS 85
AS "LATVIJAS GĀZE" STIPENDIJA 86
SIA "LIGHT GUIDE OPTICS INTERNATIONAL" STIPENDIJAS 87
ATBALSTA STIPENDIJA „TOPOŠAIS PROFESIONĀLIS" 88
AS "HANSAMATRIX" ATBALSTA STIPENDIJA 89
ATA SAUSNĪŠA VĀRDĀ NOSAUKTĀ SKOLĒNU STIPENDIJA 90

STIPENDIJAS PAR SASNIEGUMIEM ZINĀTNĒ UN PĒTNIECĪBĀ 92

AS „LATVIJAS BALZAMS" NOSLĒGUMA DARBU STIPENDIJA 93
JĀŅA ALKŠŅA STIPENDIJA 94
LATVIJAS ELEKTROENERĢĒTIĶU UN ENERGOBŪVNIEKU ASOCIĀCIJAS,SIA "SCHNEIDER ELECTRIC LATVIJA ", AS "AUGSTSPRIEGUMA TĪKLS" UN "DRAKA KEILA CABLES"AS STUDIJU NOSLĒGUMA DARBU STIPENDIJAS 95
"ZIBIT 2018" NOSLĒGUMA DARBU STIPENDIJAS 96
EMĪLIJAS GUDRINIECES UN ALFRĒDA IEVIŅA VĀRDĀ NOSAUKTĀ STIPENDIJA 97
ACCENTURE STIPENDIJAS 98
IVARA STRAUTMAŅA LATVIJAS REĢIONĀLĀS ARHITEKTŪRAS STIPENDIJA 99

BALVAS 102

SOLOMONA HILLERA VĀRDĀ NOSAUKTĀ ĶĪMIJAS ZINĀTŅU DOKTORA BALVA 103
LATVIJAS ZINĀTŅU AKADĒMIJAS, SIA "ITERA LATVIJA" UN RTU ATTĪSTĪBAS FONDA GADA BALVA 104
LATVIJAS ZINĀTŅU AKADĒMIJAS, AS "LATVIJAS GĀZE" UN RTU ATTĪSTĪBAS FONDA GADA BALVA 105
EIŽENA ĀRIŅA BALVA 106
BALVA "LABĀKAIS ĶĪMIJAS SKOLOTĀJS" 107

PROJEKTI 110

RTU LIELAIS IZLAIDUMS 111
ATBALSTS ARHITEKTŪRAS FAKULTĀTES DIPLOMDARBU IZSTĀDEI 113
RTU BADMINTONA IZLASES ATBALSTS 114
ATBALSTS RTU SPORTISTIEM – PELDĒTĀJIEM 115
RTU PAŠAIZSARDZĪBAS KOMANDAS ATBALSTS 116
ATBALSTS DIZAINA FABRIKAI 117
ELEKTRONIKAS UN TELEKOMUNIKĀCIJU FAKULTĀTES OLIMPIĀDE 118
ATKLĀTA KODA PROGRAMMATŪRAS IZPĒTES UN IZSTRĀDES LABORATORIJA 119
GRĀMATAS "RĪGAS RADIORŪPNĪCA LAIKMETA GRIEŽOS" IZDOŠANA 120
SAULES PANELIS AR AKTĪVAS POZICIONĒŠANAS SISTĒMU 121
TELEKOMUNIKĀCIJU UN DATORTĪKLU MĀCĪBU LABORATORIJAS MODERNIZĀCIJA 122
TELEKOMUNIKĀCIJU STUDIJU PRIEKŠMETU SATURA IZVEIDOŠANA 123
RTU BĒRNU UN JAUNIEŠU UNIVERSITĀTES CENTRI PIERĪGĀ 124
OPTISKĀS PLŪSMAS POZICIONĒŠANAS SENSORA IZSTRĀDE 125
BIZNESA IDEJU PIRMSINKUBATORS "RTU IdeaLAB" 126
RTU INŽENIERZINĀTŅU VIDUSSKOLAS ATBALSTS 127
RTU ZELTA FONDS 129
EEF RADOŠĀ LABORATORIJA 131
IZGUDROJUMU UN INOVĀCIJU IZSTĀDE MINOX 2018 132
RTU Attīstības fonda dāvanas sadarbības partneriem 2018. gadā 133
SABIEDRISKĀ LABUMA STATUSS 135
SABIEDRISKĀ LABUMA STATUSS 136
2019. GADĀ PAREDZĒTĀS AKTUALITĀTES 137
KONTAKTINFORMĀCIJA 138

Vēlējums

Arī šogad kopā ar mūsu sadarbības partneriem un atbalstītājiem esam veicinājuši jaunu iniciatīvu radīšanu, lai rūpētos ne tikai par inženierzinātņu, bet arī par augstākās izglītības attīstību Latvijā kopumā!

Katrs gads vieš būtiskas izmaiņas arī RTU Attīstības fonda darbā, piemēram, šogad ir ievērojami palielinājies to uzņēmumu skaits, kuri vēlas organizēt praktisko iemaņu veicināšanas konkursus, lai sniegtu iespēju studentiem iegūt pirmo profesionālo pieredzi savā studiju nozarē. Tas nozīmē, ka konkurence par topošajiem profesionāļiem kļūst aizvien sīvāka, tomēr tas iezīmē arī pozitīvas tendences - uzņēmumi jau studiju laikā sniedz ļoti vērtīgas praktiskas iemaņas saviem praktikantiem, tāpat lielāka uzmanība pievērsta studentu vēlmei iegūt pieredzi modernos un uz attīstību vērstos uzņēmumos, kas piedāvā plašas izaugsmes iespējas. Lai vairotu studentu interesi par studiju nozari un motivāciju sasniegt izcilus rezultātus studijās, uzņēmumi izmanto iespējas piešķirt stipendijas arī par sasniegumiem studijās, zinātnē un pētniecībā. Kopā ar saviem sadarbības partneriem un atbalstītājiem mēs esam radījuši iespēju radīt motivētus un zinošus profesionāļus!

Mūsu gandarījumu par ieguldīto darbu veido studentu un sadarbības partneru atsauksmes. Arī turpmāk, sadarbojoties ar dažādiem Latvijas uzņēmumiem, turpināsim sekmēt augstākās izglītības attīstību Latvijā, kas atbilstu darba tirgus mainīgajām prasībām. Tādēļ novēlu mums izaicinošus darbus, kas motivēs aizvien augstākiem sasniegumiem!

Arūrs Zeps,
RTU Attīstības fonda
izpilddirektors

Komanda

ARTŪRS ZEPS

SANTA JĀKOBSONE

MĀRA ŠIMANSKA

LELDE LOZE

MĀRA SKUJA

DĀRTA ANNA RUBENA

KRISTĪNE VJAKSE

LĪGA BEBRE

RTU
ATTĪSTĪBAS FONDS

Nodibinājums "Rīgas Tehniskās universitātes Attīstības fonds" ir organizācija, kas visa gada garumā sadarbojas ar dažādiem uzņēmumiem, organizācijām un privātpersonām, lai piedāvātu stipendijas studentiem, realizētu dažādus projektus un rūpētos par RTU kā moderna izglītības, zinātnes, kultūras un sporta centra attīstību. Fonda sauklis ir "ATTĪSTĪBAI! IZCILĪBAI! ATBALSTAM!". RTU Attīstības fonds reģistrēts Latvijas Republikas Uzņēmumu reģistra Sabiedrisko organizāciju reģistrā 2002. gada 26. aprīlī kā sabiedriskā organizācija. Dibinātāji ir juridiskā persona – Rīgas Tehniskā universitāte tās rektora personā un trīs fiziskas personas – Konstantīns Didenko, Ronalds Taraškevičs un Atis Pakrastiņš. Ar 2004. gada 21. decembra dibinātāju sapulces sēdes protokolu Nr. 9 mainīta sabiedriskās organizācijas juridiskā forma – sabiedriskā organizācija pārveidota par nodibinājumu. 2015. gada 1. martā nodibinājums "Rīgas Tehniskās universitātes Attīstības fonds" reģistrēts LR Uzņēmumu reģistra Biedrību un nodibinājumu reģistrā. Svarīgi, ka RTU Attīstības fonds nav RTU struktūrvienība, bet gan juridiska persona, kurai ir visas juridiskās personas tiesības un pienākumi atbilstoši LR likumdošanai. Nozīmīgu daļu RTU Attīstības fonda darbībā ieņem stipendiju piešķiršana RTU un citu universitāšu un koledžu studentiem, kā arī vidējo profesionālo izglītības iestāžu audzēkņiem. Sadarbojoties ar atbalstītājiem, tiek piedāvātas stipendijas par praksi uzņēmumā, zinātnisko darbu izstrādāšanu atbalstītājam interesējošā un svarīgā tēmā vai vienkārši par labām sekmēm mācībās. Visbiežāk atbalstītāji vēlas atbalstīt studentus no konkrētas fakultātes vai studiju programmas. Stipendijas tiek izsludinātas dažādos laikos visa gada garumā atkarībā no atbalstītāju vēlmēm un iespējām, tādēļ, lai studenti laicīgi uzzinātu par aktuālajām stipendijām, informācija tiek izvietota RTU Attīstības fonda mājaslapā www.fonds.rtu.lv un visos RTU Attīstības fonda sociālajos tīklos. LR Ministru Kabinets ir piešķīris atļauju (MK noteikumi Nr. 337) RTU Attīstības fondam izmaksāt stipendijas, neieturot nodokļus. No aplikšanas ar nodokli tiek atbrīvotas stipendijas, kas izmaksātas saskaņā ar nolikumu, kurš reģistrēts Valsts ieņēmumu dienestā. RTU Attīstības fondam ir četri apstiprināti nolikumi stipendiju piešķiršanai:

- par sasniegumiem studijās;
- par sasniegumiem zinātnē un pētniecībā;
- praktisko iemaņu veicināšanai;
- par sasniegumiem sportā.

Tomēr stipendiju piešķiršana nav vienīgais RTU Attīstības fonda darbības virziens. Fonda galvenie uzdevumi ir:

- sekmēt augstākās izglītības attīstību Latvijā, kas atbilstu sabiedrības vajadzībām un tirgus prasībām;
- veicināt izglītības līmeņa celšanu un jaunu speciālistu sagatavošanu;
- atbalstīt augstskolu attīstības programmu realizāciju, ne tikai izglītības iegūšanai, bet arī zinātnisko pētījumu veikšanai;
- piešķirt stipendijas studentiem mācībām, zinātniskajai darbībai, arī pasniedzēju un darbinieku kvalifikācijas celšanai.

Papildus pamatojoties uz Sabiedriskā labuma komisijas atzinumu, LR Finanšu ministrija RTU Attīstības fondam ir piešķīrusi sabiedriskā labuma organizācijas statusu izglītības, zinātnes, kultūras un sporta atbalstīšanai, kas ziedotājiem dod tiesības saņemt ienākuma nodokļa atlaidi saskaņā ar likuma "Par iedzīvotāju ienākuma nodokli" un "Par uzņēmuma ienākuma nodokli" 20.1. panta noteikumiem. Sadarbības ietvaros RTU Attīstības fonds nodrošina:

- konsultācijas par iespējamajiem atbalsta mērķiem un veidiem;
- finansējuma izlietojumu saskaņā ar vienošanos starp ziedotāju un RTU Attīstības fondu;
- nodokļu atvieglojumus ziedotājiem;
- formālo juridisko dokumentu kārtošanu.

Uzņēmumi un personas tiek aicināti sadarboties ar Fondu, lai kopīgiem spēkiem sekmētu izglītības attīstību.

2018. gada aktualitātes

Esam gandarīti, ka 2018. gadā RTU Attīstības fondam pievienojušies vairāki jauni partneri, un liela daļa no tiem izrādījuši iniciatīvu sadarbībai tieši labo atsauksmju dēļ no kolēģiem un partneriem citos uzņēmumos.

Pateicoties uzņēmumu un privātpersonu sniegtajam atbalstam stipendiju konkursu organizēšanā, gada laikā īstenots 281 stipendiju konkurss, kurā varēja piedalīties dažādu nozaru studenti un audzēkņi no dažādām Latvijas augstākās izglītības iestādēm un vidējās profesionālās izglītības iestādēm. Par sasniegumiem studijās, zinātnē un pētniecībā, sportā, kā arī praktisko iemaņu veicināšanai dažādos Latvijas uzņēmumos, stipendijās izmaksāti 848788 EUR kopumā 743 stipendiātiem.

Pēc stipendiātu atsauksmēm varam secināt, ka stipendiju piešķiršana, īpaši gadījumos, kad vienlaikus tiek nodrošināts arī nozares speciālistu atbalsts studiju procesā apgūto zināšanu nostiprināšanai praktiski, kā arī papildus iemaņu iegūšanai, ir ļoti nozīmīgs atbalsts karjeras veidošanā. Dažāda veida atbalsts no nozares uzņēmumiem palīdz studentiem vieglāk izprast darba tirgus tendences, laicīgi apgūstot nepieciešamās prasmes, lai veiksmīgi uzsāktu karjeru. Savukārt stipendijas par sasniegumiem studiju procesā un pētniecībā, ko piešķiram, pateicoties sadarbības partneru finansiālajam atbalstam, ļoti motivē turpināt pētniecību arī turpmāk, iespējams, ar to saistot savu nākotni. 2018. gadā stipendijās izmaksātās summas apmērs vidēji bijis 408 EUR par pilnu slodzi, ko praksē students var pavadīt tikai obligātās studiju prakses laikā, studējot neklātienes vai nepilna laika klātienes (vakara) grupās. Pārējā laikā parelēli studijām praksē iespējams pavadīt maksimāli 30 stundas nedēļā.

Tāpat 2018. gadā esam saņēmuši ziedojumus arī dažādu projektu organizēšanai. Lielākais no tiem bija “RTU Lielais izlaidums”, kas vienkopus pulcēja vairāk kā 1200 absolventu un 8000 viesu, un tika organizēts jau otro gadu. Tāpat ziedojumi piešķirti RTU Inženierzinātņu vidusskolas attīstībai, kas jau trešo gadu pēc kārtas atzīta par labāko Ata Kronvalda mazo skolu reitingā, pateicoties skolēnu uzrādītajiem augstajiem sasniegumiem dažādās valsts un pasaules mēroga olimpiādēs, kā arī ikdienas mācību darbā. Uzņēmumu un privātpersonu piešķirtais atbalsts ir veicinājis ne tikai skolas attīstību, bet arī popularizējis inženierzinātnes Latvijā, organizējot konkursus, olimpiādes un vieslekcijas skolās. 2018. gadā saņemti arī vairāki mantas un finanšu ziedojumi RTU laboratoriju labiekārtošanai, tehniskā aprīkojuma atjaunošanai, sporta komandu atbalstam un citi. Tāpat ir turpināti projekti, kuru īstenošanai 2017. gada nogalē saņemts ziedojums no uzņēmuma SIA “Mikrotīkls”.

Īpaši lepojamies ar arvien ciešāko sadarbību ar dažādām RTU struktūrvienībām, kas nenoliedzami uzlabo komunikāciju ar studentiem, darbiniekiem, kā arī īstenoto projektu kvalitāti.

Santa Jākobsone,
RTU Attīstības fonda
izpilddirektora vietniece

2018. gada statistika

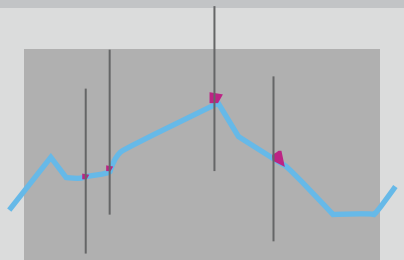

Visvairāk konkursu izsludināts ekonomikas jomas studentiem

Izsludināts **281** stipendiju un balvu konkurss

Piesaistītā atbalsta apmērs 2018. gadā: **978 652 EUR**

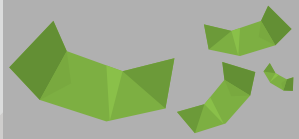

Izlietotā atbalsta apmērs **1 170 911 EUR**

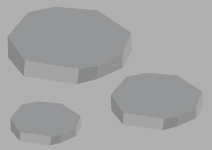

645 EUR – lielākā praktisko iemaņu veicināšanas stipendija par 30 stundām nedēļā

Piesaistīti ziedojumi **161 952 EUR** apmērā

Dažādas stipendijas saņēmuši **477** studenti

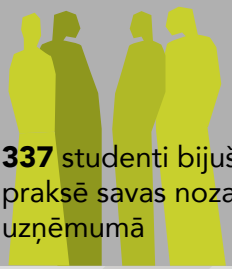

337 studenti bijuši praksē savas nozares uzņēmumā

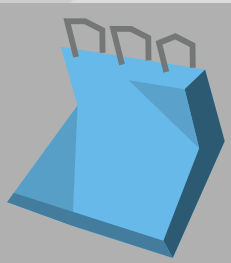

Vidējais prakses ilgums uzņēmumā ir **7** mēneši

Vidējais ikmēneša stipendijas apmērs, pielīdzinot pilnai slodzei

Atbalstītāji

Zelta kategorija (150 000 EUR - un vairāk)
Leonīds Juris Freijs un Oskars Visvaldis Freijs, SIA “Knauf”, VAS “Latvijas Dzelzceļš”, Latvijas Organiskās sintēzes institūts, AS “Latvijas Gāze”, AS “Latvenergo”, AS “Luminor Bank”, SIA “Mikrotīkls”, SIA “Industry Service Partner”, SIA “Itera Latvija”, Alfreds Raisters, AS “Olainfarm”, AS “Swedbank”, AS “Grindeks”, AS “EMERGN”

Sudraba kategorija (30 000 - 149 999 EUR)
SIA “Lafivents”, SIA “Citrus Solutions”, AS “ELKO Grupa”, SIA “AGA”, SIA “VISMA”, Accenture Latijas filiāle, SIA “Lattelecom”, AS “HansaMatrix”, SIA “Skonto Plan”, AS “Latvijas balzams”, SIA “Latvijas Dzelzceļš Cargo”, SIA “PricewaterhouseCoopers”, SIA “WeAreDots”, AS “SEB banka”, CBF SIA “BINDERS”, SIA “Nacionālās rehabilitācijas centrs “Vaivari””, SIA “Severstal Distribution”, SIA “Glamoralle”, Siemens Osakeyhtio Latvijas filiāle, AS “SAF Tehnika”, AS “Inspecta Latvia”, SIA “LatRosTrans”, SIA “Moller Auto Latvia”, SIA “LMT”, Latvijas Futbola federācija, SIA “Via Finance”, SIA “Grandeg”, “Motorola”, IHAAB Gruppen, SIA “Centre Composite”, SIA “Solvay Business Services Latvia”, Latvijas Zinātņu akadēmija, “KPMG Baltics” SIA, SIA “Rīgas laku un krāsu rūpnīca”, SIA “CMB”, Juris Viktors Eizentāls, SIA “Light Guide Optics International”, Guntis Bole

Bronzas kategorija (7 000 - 29 999 EUR)
Arvīds un Elza Lazdupi, SIA “BAKER TILLY BALTICS”, SIA “VALPRO”, SIA “Felici”, SIA “O3FM Inženieru birojs”, SIA “Hagberg”, SIA “Komforts”, SIA “Sonarworks”,SIA “Bapeks”, SIA “Datorzinību centrs”, SIA “FUNDERFUL”, SIA “Meditec”, SIA “Rīgas namu pārvaldnieks”, SIA “Santa Monica Networks”, SIA “EK Sistēmas”, SIA “Ludzas Bio-Enerģija”, SIA “Papīrfabrika „Līgatne””, Biedrība “Saules enerģijas asociācija”, SIA “VincentsPolyline”, IvarsAlksnis, SIA“UPONORLATVIA”, INEER, SIA“INBOKSS”, SIA“Arčers”, SIA “InfoEra Latvia”, SIA “Komfovent”, Epson Europe B.V. Latvijas filiāle, SIA “ABB”, Ivars Strautmanis, AS “Baltikums Bank”, SIA "Mykoob", SIA “Batsoft”, Edvīns Vedējs, SIA “Maxit”, SIA “John Moffat”, SIA “sem.lv”, SIA “In-volv Latvia”, SIA “LEEA”, SIA “Festo”, SIA “Cemex”, AS “BMGS”, SIA “Hansab”, SIA “Ozols Grupa”, AS “SWH grupa”, SIA “Latvijas Amerikas acu centrs”, SIA “YIT Celtniecība”, Pēteris Šmidre, SIA “MINI Pasāža”, Juris Savickis, AS “G4S Latvia”, Biedrība “Latvijas Biznesa Eņģeļu Tīkls”, SIA “Saint-Gobain Celtniecības produkti”, SIA “Skonto Būve”, SIA “ERNST & YOUNG BALTIC”, SIA “Rīgas ūdens”, AS “RBSSKALS”, SIA “BEVEL GEAR”, AS “Cēsu alus”, Nodibinājums “Petera Avena Labdarības fonds “Paaudze””, SIA “Mūsu Māja”, SIA “Baltma”, SIA “Real Sound Lab”, SIA “AVIATEST”, SIA “Naglis and ERR”, Latvian Credit Union, SIA “Samsung Electronics”, SIA “Biant”, Rīgas Brīvostas pārvalde, SIA “RIAGRO”, SIA “Armgate”, SIA “ATEA”, SIA “Inženierbūve”, SIA “Moduls Engineering”, SIA “Merks”,

AS “SCO Centrs”, SIA “Arcus Elektronika”, SIA “Sakret”, VAS “Latvijas hipotēku un zemes banka”, SIA “Velve M.S. Tehnoloģijas”, SIA “STRATCOM”, SIA “Lukoil Baltija”, VAS “Latvijas Valsts ceļi”, SIA “HILTI SERVICES LTD”, SIA “Herz Baltija”, SIA “Biroteh”, SIA “Dasko”, SIA “A.C.B.”, SIA “EKL/LS”, SIA “Baltijas Jūras ģeoloģijas centrs”, SIA “Energolukss”, SIA “Deloitte Latvia”, Amerikas Latviešu apvienība, SIA “Danone”, AS “Domene Holdings”, SIA “Telekom Latvija”, SIA “Telekom Serviss”, SIA “ALSO Latvia”, SIA “TrafoNet”, SIA “Sēme”, SIA “MMD SERVISS”, SIA “Evolution Latvia”

Atbalstītāju kategorija (1 500 - 6 999 EUR)

SAP AG, SIA “J. O. Z. PEAB Group”, SIA “Telia Latvija”, SIA “Baltijas Biroju Tehnoloģijas”, SIA “Metāla studija”, SIA "BALTIJAS INDUSTRIĀLAIS SERVISS", SIA "Clarity Labs", SIA “Filtri”, SIA “GEFKO Baltic”, SIA “Rīgas Tilti”, SIA “Stando”, SIA “Ventbetons”, SIA “Galeo Consulting”, AS “Sentor Farm aptiekas”, SIA “Kafe Serviss”, SIA “KOGRA”, SIA “5. iela”, SIA “Baltic Development Consultancy”, SIA “Colliers International Advisors”, SIA “SARMA & NORDE Arhitekti”, AS “UPB”, SIA “4 systems”, Biedrība "Stabilitāte", SIA “OC Finance”, Latvijas Energoauditoru asociācija, AS “Latvijas Valsts meži”, SIA “Tele 2”, UAB Ilsanta filiāle, AS “Laima”, SIA “K-Tehnoloģijas”, SIA “Cytec Latvia”, Nodibinājums “Rietumu Bankas labdarības fonds”, SIA “Peikko Latvija”, SIA “Tieto Latvia”, SIA “Tenax”, SIA “TERMEX”, SIA “SILMOR”, SIA “BIM Solutions”, SIA “Fabrum”, SIA "Jūras projekts", SIA “Avatars”, SIA “MSC Shared Service Center Riga”, AS Energofirma “Jauda”, Pearson Education, SIA “Philip Morriss Latvia”, SIA “Re&Re”, SIA “ABC Software”, SIA “Amber Beverage Group”, SAS “Manpower Lit Filiāle”, SIA “CHR Design Solutions”, SIA “Virtu”, Latvijas Basketbola savienība, SIA “Auteko & TUV Latvijas Vācijas KU”, SIA “Terra Virtuala”, LTD “Panopto Europe”, Atis Sausnītis, SIA “Fima”, SIA “Empower”, SIA “Ionica Serviss”, SIA “Draugiem”, Valdis Dombrovskis, SIA “whiteCryption”, AS “BDO”, SIA “DASKO”, SIA "Forta Prefab", SIA “LG Electronics Latvia”, SIA “Selva Būve”, SIA “Domenikss”, SIA “VEGA STIVIDORS”, SIA “Rīgas Satiksme RP”, SIA “C.T.Co”, SIA “O Yachts”, SIA “Fontes Vadības konsultācijas”, SIA “Bauskas alus”, SIA “ITS-1”, SIA “Multiplex Systems”, Nvidia International, Biedrība “Būvniecības attīstības stratēģiskā partnerība”, Latvijas dzelzceļnieku un satiksmes nozares arodbiedrība, SIA “ADD Projekts”, SIA “Placis”, SIA “Systemair”, SIA “RĪGAS CENTRĀLAIS TERMINĀLS”, SIA “ROTONS”, SIA “PILSĒTAS EKO SERVISS”, SIA "VIZULO", SIA “Certes Technologies”, Reinhards Vītols, SIA "SKONTO Concrete Cladding", Biedrība "Latvijas Ilgtspējīgas būvniecības padome", SIA “AGA CAD”, SIA “Auto Kada”, SIA “Abora”, AS “Latvijas lifts-Šindlers”, SIA “Cross Timber Systems”, SIA “Ideju Institūts”, SIA “LATGRAN”, Gebert Ruef Stiftung, SIA “Fortum Latvija”, Ints Griķis, Mareks Voilaks, SIA “Hausmaster”, SIA “Pharmidea”, SIA “Plaza”, RBS Absolventu asociācija,OPAL-RT EUROPE, SIA “TUV Nord Baltik”, AS “Ceļuprojekts”, Kauno Technologijos Universitetas

2018. gada stipendiāti

Dace Cine, Ervīns Gailums, Jānis Goldbergs, Uldis Lekutris, Natalija Markvarte, Laura Altenburga, Regīna Burve, Reinis Graviņš, Paula Kaufelde, Anna Viktorija Klodāne, Katrīna Martinsone, Lauris Rodionovs, Mārcis Kalniņš, Emīls Raubiško, Pāvels Garkalns, Rihards Mudelis, Rolands Skrebutens, Toms Grenevics, Elīna Cīrule, Vita Dreimane, Elīna Priede, Linda Krūmiņa, Erlens Apse, Kristers Ēvele, Jūlija Utāne, Renāts Kristaps Grīnfelds, Aigars Tjarve, Rihards Žamoidiks, Ralfs Liepiņš, Kristaps Žagata, Rolands Rubins, Aivis Liede, Dāniels Stīpnieks, Edmunds Piļka, Pēteris Vanags, Sandis Grigorjevs, Deivids Vanags, Niks Poika, Artūrs Stepāns, Elvis Kuprans, Sandis Ruļuks, Edgars Novodvorskis, Vladlēns Lavrenko, Vadims Jevsejevs, Vladislavs Iļjins, Ingus Krievs, Oskars Krievs, Atis Ķēniņš, Viesturs Ābele, Toms Karpovs, Armands Skujiņš, Raivis Apse, Ketija Šneidere, Jēkabs Jānis Linmeijers, Mārtiņš Monkēvičs, Andris Rumba, Kristiāns Sproģis, Ramona Svirska, Ričards Švītiņš, Eduards Štefans, Signija Štrāla, Lāsma Ignatāne, Māris Ķergalvis, Ralfs Simanovičs, Irina Shvetsova, Imants Zālītis, Samanta Eihenbauma, Laura Antonoviča, Airisa Paula Ansone, Paula Dūmiņa, Ieva Zeltiņa, Mārcis Kalniņš, Elizabete Leigute, Evgeny Semak, Jevģēnijs Koņevs, Marika Butkevica, Jūlija Saveiko, Rinalds Daniels Pikše, Oļegs Dimčenko, Aleksandrs Tišanskis, Elvis Ērmanis, Mārcis Zībergs, Edgars Blumbergs, Līga Ancīte, Reinis Edgars Krūskops, Katrīna Beāte Volksone, Daniels Šīns, Kristaps Pēteris Rubulis, Endijs Titomers, Artūrs Ņikita Kobliņecs, Valters Sudmalis, Dženija Rudoviča, Sandis Grīnbergs, Inese Anna Vāvere, Dana Koniševska, Anastasija Orlova, Diāna Kuzmina, Elizabete Fleišmane, Kārlis Stēga, Madara Olmane, Hanna Yadchanka, Artūrs Kuzmiks, Eva Raudziņa, Gvido Voits, Felikss Kleins, Marsela Gavrilova, Elise Drelinga, Agneta Ormane, Roberts Ščetiņins, Arsenijs Mamikonans, Liene Alka, Signe Makoja, Jānis Jēkabs Teivens, Ralfs Sataki, Greta Stankeviciute, Līva Luīze Lancere, Elīna Strazdiņa, Teodors Kerimovs, Niklāvs Šūpols, Marta Muižniece, Lauma Sīle, Kerija Birzkalne, Lauma Bilinska, Arta Kaņepe, Mārtiņš Zernis, Guna Barkāne, Rolands Tišanovs, Paula Rezgoriņa, Rojs Grauze, Diāna Greiškāne, Reinis Petkus, Laura Krūmiņa, Jurģis Buliņš, Raivis Kivlenieks, Santa Murafa, Diāna Rone, Lūcija Elizabete Smilškalne, Ulvis Roberts Bebris, Arturs Dankovs, Artis Rušiņš, Ēriks Austrums, Dāniels Ancāns, Toms Vabulnieks, Valters Gotlaufs, Gundega Līva Lonska, Kārlis Zuters, Elizabete Gellere, Jolanta Rosicka, Ervīns Gailums, Artūrs Ņikuļins, Oskars Briedis, Annija Romāne, Artūrs Kančs, Dimitrijs Jegorovs, Mihails Šepeļevs, Jevgēnijs Šašins, Andrejs Stupāns, Emīls Feldmanis, Jēkabs Zeimuls, Austris Bogdanovs, Aleksandrs Kaspriks, Sandra Mačukāne, Inga Ieva Čižika, Lūcija Elizabete Smilškalne, Amanda Pipare, Rebeka Kiršteina, Paula Kraule, Paula Turka, Beāte Ubagovska, Dainis Bass, Rūdolfs Nils Strazds, Kristīne Kastanovska, Ance Kampe, Raitis Griškovs, Ronalds Zakreševskis, Monta Taube, Reinis Liepiņš, Deniss Fedutins, Aleksandra Fedutina, Beāte Ose, Īrisa Buka Bērziņa, Anna Bogačova, Natalija Markvarte, Ēriks Ratačovs, Anna Stankeviča, Reinis Timofejevs, Lauris Ekalns, Gunārs Cingels, Santa Bērziņa, Ričards Saulevičs, Kārlis Sondors, Mārtiņš Leonīds Cakeus, Maksims Abrazevičs, Andžejs Lavrinovičs, Dāniels Ņikiforovs, Maksims Molotkovs, Oļegs Nasačs, Māris Ļackis, Maksims Huhrins, Deniss Garkalns, Kristaps Čerņavskis, Elīna Millere, Aleksandra Poļakova, Deniss Ņikiforovs, Sergejs Škļariks, Mihails Ņikiforovs, Alīse Eļkina, Jana Sergejeva, Jānis Buls, Emīls Jansons, Ņikita Fjodorovs, Daniils Cimmermans, Viktors Vertinskis, Pēteris Ruskulis, Valērijs Lapitāns, Andrejs Mikuckis, Arvis Ragovskis, Jana Liepiņa, Ilze Zarovska, Jūlija Sauša, Smaida Sunepa, Marita Zunda,

Zane Poga, Ralfs Jumiķis, Hardijs Tučs, Aleksandrs Kuzņecovs, Niklāvs Matusevičs, Pauls Raimonds Sīlis, Karina Vasiļevska, Niklāvs Tilčiks, Krišjānis Klaucāns, Paula Luīze Zavicka, Ralfs Aldus Augulis, Helena Juta Sarkisjane, Gunārs Sīka, Imants Zālītis, Krišs Krūmiņš, Rihards Pužulis, Hugo Zilberts, Mārtiņš Būda, Niklāvs Vasiļišins, Valērija Vorobjova, Anete Heiberga, Ginters Plukass, Mārtiņš Mārcis Elksnis, Katrīna Buravcova, Megija Grata Mētra, Rūdolfs Deinats, Edžus Briedis, Signija Samuševa, Karina Mailjane, Diāna Kalniņa, Kristīne Ketija Treigūte, Kristīne Kārkliņa, Renārs Mežītis, Karīna Baltiņa, Edgars Riņķis, Līga Apsīte, Edvarts Pauls Indārs, Jekaterina Ščemeļeva, Aiva Ozoliņa, Paula Mangule, Emīls Jātnieks, Madara Brenčeva, Inese Elīza Miroškina, Marija Elīza Karaļuna, Valters Kalvis Vitte, Elvis Auzāns, Emīls Stirbovičs, Kristiāns Vecmanis, Viesturs Vanovskis, Vladimirs Skļarovs, Kalvis Ezers, Krišs Tindenovskis, Toms Podkalns, Ronalds Ekerts, Ilmārs Pokšāns, Einārs Dementjevs, Paula Krastiņa, Olga Golovko, Alise Rūja, Luīze Medne, Laura Polkmane, Raivis Filimonovs, Karlīne Žvīgure, Toms Bērziņš, Iļja Fiļimonovs, Sergejs Petkuns, Artjoms Apsītis, Valts Verners Pērkons, Ella Spuriņa, Agrita Vingre, Krists Venterzutis, Jurģis Ļaudaks, Andrejs Konončuks, Laima Lāce, Astra Kūlīte, Aivars Nordmanis, Vēsma Asja Kurzemniece, Alise Miezāne, Roberts Grudulis, Gints Zālītis, Santa Ruzgas, Marta Kaparkalēja, Anna Šteine, Mārtiņš Šmits, Kaspar Külm, Krišs Cērpiņš, Laima Briede, Laura Siliņa, Undīne Ulmane, Veronika Putāne, Mārcis Dimants, Jēkabs Leinis, Kārlis Raimonds Eniņš, Kirils Krutovs, Bernhards Bernans, Anna Gžibovska, Arvis Simsons, Dāvis Raudis, Raivo Kokarevičs, Gunita Loča, Viktorija Savicka, Pāvelss Avlass, Elvis Liepiņš, Jevģēnijs Novickis, Kristers Krūmiņš, Ieva Anna Krūmiņa, Marta Barkoviča, Edijs Rindžs, Andra Briede, Ingus Pugačovs, Aleksandrs Koršunovs, Filips Ēcis, Artem Ubaidullaev, Ernests Tomass Auziņš, Henriks Bērmanis, Marija Raklinska, Arvis Dronka, Germans Gusarevs, Edijs Matīss, Armands Sebris, Klinta Krasauska, Santa Bērziņa, Elīna Zoltnere, Santa Bērziņa, Rūdolfs Beļaunieks, Filips Ēcis, Una Īle, Sintija Erte, Emīls Garančs, Anete Soldāne, Nadīna Patrīcija Zaremba, Zane Krūmiņa, Arta Lindmane, Elizabete Mendziņa, Marta Amoliņa, Laura Buka, Marija Raklinska, Laura Antra Grikke, Artūrs Zaikovskis, Edgars Plociņš, Viktorija Smetskaja, Artjoms Apsītis, Karīna Buka-Vaivade, Artūrs Brēķis, Dāvis Freidenfelds, Luīze Eglīte, Signe Makoja, Anastasija Ņikiforova, Renāte Bauska, Daniils Gončarovs, Alīna Kabaškina, Dāvis Ābols, Artūrs Zaikovskis, Raivis Eglītis, Artūrs Čurakovs, Oskars Leščinskis, Sanija Tetere, Filips Čapligins, Miks Šics, Anda Bulgakova, Karīna Suharevska, Madara Šadrina, Emīls Boltris, Alberts Kozlovs, Armands Tarvids, Dainis Vaļeika, Gunārs Cingels, Jānis Bokanovs, Jānis Laizāns, Anda Širokova, Madis Braņickis, Māris Antiņš, Uģis Alksnis, Jānis Ārents, Jānis Bērziņš, Aleksandrs Korņejevs, Jēkabs Novicāns, Kelvins Kukuks, Sandra Rakickaite, Kārlis Mārtiņš Briedis, Gustavs Helmuts Felsbergs, Arturs Driķis, Madara Paegle, Artjoms Šutovs, Dārta Zelma Skrastiņa, Mikus Puriņš, Artis Mucenieks, Kristaps Pēteris Rubulis, Andrejs Misjuns, Igors Griščenko, Luīze Marta Aizpurva, Igors Sokolovs, Agrita Briede, Māra Urtāne, Ilmārs Stuklis, Iveta Ozolanta, Aleksandrs Zajacs, Jānis Kūka, Egils Stalidzāns, Mārīte Kirikova, Sintija Deruma, Elīna Ingelande, Dzintars Tomsons, Jānis Volbergs, Dailis Langovskis, Vita Bērzleja, Laura Fjodorova, Anastasija Jēgermane, Agrita Veide, Evija Dance, Pāvels Pestovs, Nataļja Kirsanova, Evi Kūriņa, Sandis Veldze, Jeļena Volkinšteine

STIPENDIJAS PRAKTISKO IEMAŅU VEICINĀŠANAI

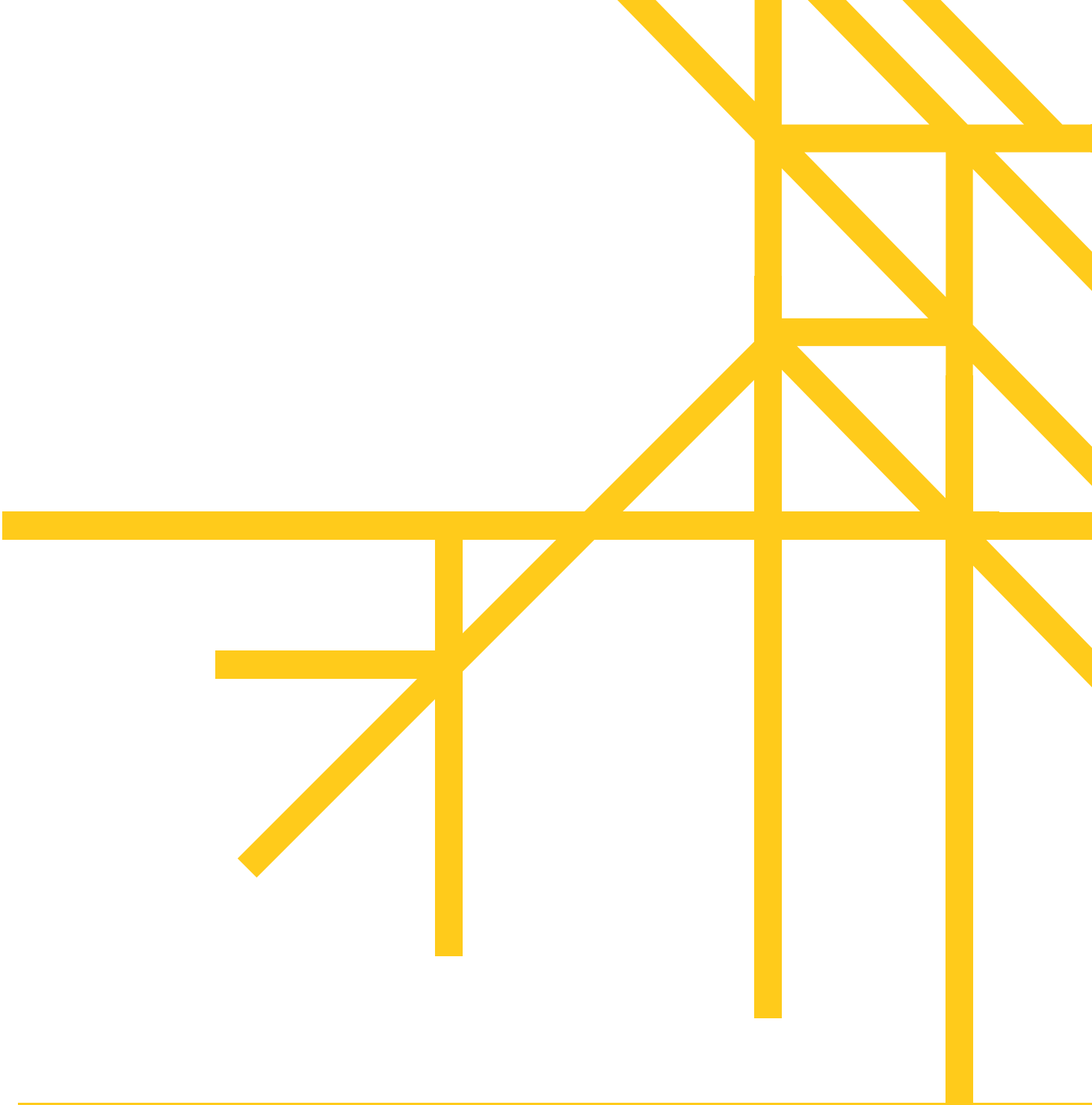

Prakses stipendiju konkurss "Pierādi sevi vasarā"

STIPENDIJU KONKURSA APRAKSTS

Konkursam tika aicināti pieteikties dažādu jomu studenti. Konkursa kārtībā piešķirtas 13 ikmēneša stipendijas 2 mēnešiem 350 EUR apmērā dažādās prakses vietās. Stipendiju konkurss tiek realizēts kopš 2013. gada, un šajā laikā stipendijas izmaksātas 104 studentiem.

ATBALSTĪTĀJI

SIA „Rīgas namu pārvaldnieks" ir Latvijas lielākais namu apsaimniekošanas uzņēmums. Tas tika izveidots, apvienojot 15 pašvaldības namu pārvaldīšanas kapitālsabiedrības, lai nodrošinātu daudzdzīvokļu dzīvojamo māju pārvaldnieka sniegto pakalpojumu kvalitāti. Uzņēmums apsaimnieko teju 4300 mājas un sniedz pakalpojumus gandrīz 166 000 dzīvokļu īpašniekiem.

„Rīgas namu pārvaldnieks" nodarbina gandrīz 2550 profesionālus darbiniekus - namu pārvaldniekus un apsaimniekotājus, būvinženierus, elektrosistēmu, ūdens un kanalizācijas inženierus, darba rīkotājus, klientu apkalpošanas un citu jomu speciālistus. Uzņēmuma misija ir veikt kvalitatīvu un nepārtrauktu daudzdzīvokļu dzīvojamo māju pārvaldīšanu, veicināt daudzdzīvokļu dzīvojamo māju tehniskā stāvokļa uzlabošanu.

SIA "Rīgas ūdens" ir Rīgas pilsētas pašvaldības kapitālsabiedrība, kuras darbības galvenais uzdevums ir nodrošināt pilsētas apgādi ar dzeramo ūdeni, kā arī savākt, novadīt un attīrīt notekūdeņus.

STIPENDIĀTA PATEICĪBAS VĀRDI

"Tā bija lieliska iespēja saņemt drosmi kandidēt un mēģināt sevi pierādīt jomā, par kuru tiek mācīts, taču vēl nav iegūta nozīmīga praktiskā pieredze. Vasara ir īstais laiks, kad var krāt pieredzi sevis izvēlētajā jomā, jo nav paralēli jādomā par studijām. Arī nelielās ikdienas rūpes neradīja bažas, jo ar stipendijas palīdzību varēju nemeklēt darbu citā jomā. Lai arī neturpinu strādāt uzņēmumā, ļoti novērtēju iespēju redzēt un saprast, kas un kā ir jādara šajā jomā."

Ervīns Gailums, RTU students

2018. GADA STIPENDIĀTI

Dace Cine, Ervīns Gailums, Jānis Goldbergs, Uldis Lekutris, Natalija Markvarte, Laura Altenburga, Regīna Burve, Reinis Graviņš, Paula Kaufelde, Anna Viktorija Klodāne, Katrīna Martinsone, Lauris Rodionovs, Mārcis Kalniņš

SIA "ABC software" praktisko iemaņu veicināšanas stipendija

STIPENDIJU KONKURSA APRAKSTS

Konkursam tika aicināti pieteikties informācijas tehnoloģiju jomas studenti. Konkursa kārtībā piešķirtas 4 ikmēneša stipendijas 6 mēnešiem 288 EUR apmērā dažādās prakses vietās. Stipendiju konkursi sadarbībā ar RTU Attīstības fondu tiek realizēti kopš 2018. gada, un šajā laikā stipendijas izmaksātas 4 studentiem.

ATBALSTĪTĀJS

SIA "ABC software" ir programmatūras izstrādes uzņēmums ar 15 gadu pieredzi. Uzņēmums specializējies šādu programmproduktu izveidē, attīstībā un uzturēšanā: integrētu risinājumu izstrāde tiesību aizsardzības iestādēm, e-pārvaldes risinājumu izstrāde un elektronisko dokumentu apstrāde. Šo risinājumu pamatā ir uz pakalpojumu orientēta arhitektūra, vienoti drošības un datu apmaiņas standarti, IT sistēmu lietotāju aizdomīgu darbību identificēšana. Risinājuma pamatā ir mašīnmācīšanās algoritmu izmantošana. "ABC software" ir "Oracle" zelta partneris un "Microsoft" sertificēts partneris. Šobrīd uzņēmumā strādā 50 speciālisti.

STIPENDIĀTA PATEICĪBAS VĀRDI

"Stipendija ir labs bonuss zināšanām, ko ieguvu praksē uzņēmumā "ABC software", kas savukārt palīdzēja labāk saprast programmatūras ražošanas procesus un IT sistēmas arhitektūras uzbūvi, kā arī iepazīties un pašam izstrādāt automatizētos testus. Man bija svarīgi pilnveidot savas komunikācijas spējas, jo strādāju ciešā sadarbībā ar izstrādes komandu, kā arī savas teorētiskas zināšanas varēju pielietot izstrādes procesā. Prakse man ļoti patika, plānoju attīstīties un pilnveidoties IT izstrādes jomā. Liels paldies par iespēju iegūt praktiskas zināšanas!"

Rolands Skrebutens, RTU students

2018. GADA STIPENDIĀTI

Emīls Raubiško, Pāvels Garkalns, Rihards Mudelis, Rolands Skrebutens

SIA "Amber Beverage Group" praktisko iemaņu veicināšanas stipendija

STIPENDIJU KONKURSA APRAKSTS

Konkursam tika aicināti pieteikties uzņēmējdarbības, projektu vadības, menedžmenta un personāla vadības jomas studenti. Konkursa kārtībā piešķirtas 2 ikmēneša stipendijas laika periodā no 1 līdz 3 mēnešiem 350 - 360 EUR apmērā dažādās prakses vietās. Stipendiju konkursi sadarbībā ar RTU Attīstības fondu tiek realizēti kopš 2018. gada, un šajā laikā stipendijas izmaksātas 2 studentiem.

ATBALSTĪTĀJS

SIA "Amber Distribution Latvia" ir AS "Latvijas balzams" produkcijas vadošais izplatītājs - alkoholisko dzērienu vairumtirdzniecības uzņēmums, kas pastāvīgi veic produkcijas piegādi veikaliem visā Latvijā. Savā izplatīšanas tīklā uzņēmums var garantēt visu tā sortimentā esošo produktu bezmaksas piegādes uz jebkuru valsts veikalu 24 stundu laikā un jebkurā daudzumā. SIA "SPI Distribution" vairumtirdzniecības noliktavās ir iespējams iegādāties arī importētos alkoholiskos dzērienus.

LATVIJAS BALZAMS

STIPENDIĀTA PATEICĪBAS VĀRDI

"Prakse uzņēmumā "Amber Beverage Group" deva man iespēju tuvāk iepazīties ar personālvadības procesiem un būt daļai no brīnišķīgas un dinamiskas komandas. Es katru dienu varēju iemācīties kaut ko jaunu, justies kā pilntiesīgs kolēģis un saņemt atbalstu grūtākos brīžos. Šī pieredze mani motivē turpināt studijas personālvadības sfērā, jo esmu sapratusi, ka tas ir tieši tas, kas man padodas un ar ko vēlos saistīt savu nākotni. Liels paldies uzņēmumam par šo iespēju, kā arī par stipendiju, kas ir neatsverams atbalsts ikdienas solī un sniedz gandarījumu par paveikto darbu, un motivē darīt vēl labāk!"

Elīna Cīrule,
Latvijas Universitātes studente

2018. GADA STIPENDIĀTI

Toms Grenevics, Elīna Cīrule

SIA "Arčers" praktisko iemaņu veicināšanas stipendija

STIPENDIJU KONKURSA APRAKSTS

Konkursam tika aicināti pieteikties grāmatvedības, finanšu, būvniecības jomas studenti. Konkursa kārtībā piešķirta 1 ikmēneša stipendija 6 mēnešiem 150 EUR apmērā grāmatveža palīga prakses vietā. Stipendiju konkursi sadarbībā ar RTU Attīstības fondu tiek realizēti kopš 2016. gada, un šajā laikā stipendijas izmaksātas 10 studentiem.

ATBALSTĪTĀJS

SIA "Arčers" ir 1992. gadā Latvijā dibināts nacionālā kapitāla privāts būvniecības uzņēmums ar apjomīgu darba pieredzi gan vietējā, gan ārvalstu tirgū. Kompānijas galvenais mērķis ir nemainīgs jau vairāk nekā 25 gadus – ilgtspējīga attīstība. Tam ir pakārtoti uzņēmuma ikdienas procesi un ilgtermiņa stratēģiskie plāni. Šobrīd "Arčers" ir viens no vadošajiem nozares uzņēmumiem valstī.

STIPENDIĀTA PATEICĪBAS VĀRDI

"Izsaku pateicību par sniegto iespēju, apgūstot praktiskās zināšanas prakses vietā. Stipendija sešus mēnešus ļāva pilnvērtīgi mācīties un apgūt grāmatveža amatu, nedomājot par papildus darba iespējām, kas ļoti apgrūtinātu zināšanu apguves procesu."

Vita Dreimane, Grāmatvedības un finanšu koledžas studente

2018. GADA STIPENDIĀTE

Vita Dreimane

SIA "Arona print" praktisko iemaņu veicināšanas stipendija

STIPENDIJU KONKURSA APRAKSTS

Konkursam tika aicināti pieteikties ekonomikas, komercdarbības un uzņēmējdarbības jomas studenti. Konkursa kārtībā piešķirta 1 ikmēneša stipendija 3 mēnešiem 300 EUR apmērā pārdošanas vadītāja asistenta prakses vietā. Stipendiju konkursi sadarbībā ar RTU Attīstības fondu tiek realizēti kopš 2018. gada, un šajā laikā stipendija izmaksāta 1 studentam.

ATBALSTĪTĀJS

SIA "Arona print" nodarbojas ar reklāmas stendu, kartona un gofrkartona iepakojuma un poligrāfijas reklāmas produkcijas izgatavošanu.

STIPENDIĀTA PATEICĪBAS VĀRDI

"Prakses stipendija ir ļoti labs veids kā studentus un topošos darbiniekus iepazīstināt ar darba tirgu. Ar finansiālu atbalstu praktikantam ir iespēja pilnvērtīgi veikt prakses pienākumus, apvienojot tos ar studijām un nemeklējot papildu darbu. Stipendija motivē praksē iesaistīties vairāk un prakses pienākumus izpildīt kvalitatīvāk, kā arī prakses devējiem piešķirt nozīmīgākus un noderīgākus prakses pienākumus, kas dod lielāku pienesumu uzņēmumam."

Elīna Priede, Latvijas Universitātes studente

2018. GADA STIPENDIĀTE

Elīna Priede

AS "Baker Tilly Baltics" praktisko iemaņu veicināšanas stipendija

STIPENDIJU KONKURSA APRAKSTS

Konkursam tika aicināti pieteikties ekonomikas un finanšu jomas studenti. Konkursa kārtībā piešķirta 1 ikmēneša stipendija 7 mēnešiem 400 EUR apmērā nodokļu asistenta prakses vietā. Stipendiju konkursi sadarbībā ar RTU Attīstības fondu tiek realizēti kopš 2017. gada, un šajā laikā stipendijas izmaksātas 9 studentiem.

ATBALSTĪTĀJS

AS "Baker Tilly Baltics" darbojas Latvijā, Lietuvā un Igaunijā, nodarbinot 50 konsultantus. Darbojas Latvijā kopš 1999. gada un ir neatkarīgs "Baker Tilly International" biedrs. "Baker Tilly Baltics" ir 7. lielākā auditorfirma Latvijā. Katrā no Baltijas valstīm ir viens uzņēmums, kurš darbojas ar preču zīmi "Baker Tilly Baltics". Juridiski šīs ir trīs licencētas auditorfirmas, kuras nodrošina pakalpojumu sniegšanu savā teritorijā – Latvijā, Lietuvā un Igaunijā. Pakalpojumi klientiem tiek sniegti atbilstoši starptautiskajiem, kā arī "Baker Tilly International" profesionālajiem standartiem. Papildus valsts valodai klientiem ir pieejami pakalpojumi angļu, krievu, vācu (Latvijā), norvēģu (Lietuvā) un somu (Igaunijā) valodās.

STIPENDIĀTA PATEICĪBAS VĀRDI

"Prakse uzņēmumā "Baker Tilly Baltics" sākotnēji šķita kā liels izaicinājums, jo, tikai sākot darboties, saproti, cik augstu zinību kalnā vēl jākāpj. "Caur ērkšķiem uz zvaigznēm," šo moto sev atgādinu ikreiz, kad kāds no uzdevumiem prasīja ilgākus meklējumus likuma pantos. Tomēr nav labākas sajūtas kā atrasta atbilde uz kādu sarežģītāku jautājumu. Neizsakāmi liels paldies gan uzņēmuma komandai, gan RTU Attīstības fondam par šo iespēju mācīties, mācīties un vēlreiz mācīties! Stipendija ir lielisks veids kā piesaistīt studentus darboties savā specialitātē, nevis izvēlēties darbu, kam ir mazas izaugsmes iespējas."

Linda Krūmiņa,
RTU studente

2018. GADA STIPENDIĀTE

Linda Krūmiņa

SIA "Balt Wood Enterprise" praktisko iemaņu veicināšanas stipendija

STIPENDIJU KONKURSA APRAKSTS

Konkursam tika aicināti pieteikties ekonomikas un uzņēmējdarbības jomas studenti Konkursa kārtībā piešķirta 1 ikmēneša stipendija 3 mēnešiem 200 EUR apmērā projektu vadītāja asistenta prakses vietā. Stipendiju konkursi sadarbībā ar RTU Attīstības fondu tiek realizēti kopš 2016. gada, un šajā laikā stipendijas izmaksātas 3 studentiem.

ATBALSTĪTĀJS

SIA "Balt Wood Enterprise" ir starptautisks kokmateriālu ražošanas un tirdzniecības uzņēmums, kura ofiss atrodas pašā Rīgas centrā - Vecrīgā. Uzņēmuma pirmsākumi meklējami jau 2002. gadā, un tagad tas ir viens no vadošajiem Latvijas uzņēmumiem savā jomā. Uzņēmuma galvenā produkcija ir dažādu koku sugu zāģmateriāli. Tas savu produkciju eksportē uz tādām Āzijas valstīm kā Ķīna, Vjetnama, Dienvidkoreja.

BALTWOOD.eu

2018. GADA STIPENDIĀTS

Erlens Apse

SIA "BALTIJAS INDUSTRIĀLAIS SERVISS" praktisko iemaņu veicināšanas stipendija

STIPENDIJU KONKURSA APRAKSTS

Konkursam tika aicināti pieteikties uzņēmējdarbības jomas studenti. Konkursa kārtībā piešķirta 1 ikmēneša stipendija 6 mēnešiem 350 EUR apmērā ražošanas vadītāja palīga prakses vietā. Stipendiju konkursi sadarbībā ar RTU Attīstības fondu tiek realizēti kopš 2018. gada, un šajā laikā stipendija izmaksāta 1 studentam.

ATBALSTĪTĀJS

SIA "BALTIJAS INDUSTRIĀLAIS SERVISS" darbojas kopš 1997. gada un ir vienīgais elektrosuku ražotājs Baltijas valstīs ar vairāk nekā 20 gadu pieredzi.

STIPENDIĀTA PATEICĪBAS VĀRDI

"Lieliski organizēts prakses periods, ļoti laba komunikācija un izcila organizācija. Prakse ļoti labi palīdzēja studijās iegūtās teorētiskās zināšanas pielietot praksē."

Kristers Ēvele,
RTU students

2018. GADA STIPENDIĀTS

Kristers Ēvele

SIA CBF "BINDERS" praktisko iemaņu veicināšanas stipendija

STIPENDIJU KONKURSA APRAKSTS

Konkursam tika aicināti pieteikties būvniecības, darba un civilās aizsardzības, uzņēmējdarbības, transportbūvju, ekonomikas un personālvadības jomas studenti. Konkursa kārtībā piešķirtas 34 ikmēneša stipendijas laika periodā no 1 līdz 8 mēnešiem 350 - 600 EUR apmērā dažādās prakses vietās. Stipendiju konkursi sadarbībā ar RTU Attīstības fondu tiek realizēti kopš 2017. gada, un šajā laikā stipendijas izmaksātas 61 studentam.

ATBALSTĪTĀJS

SIA CBF "Binders" ir 1993. gadā dibināts nacionālā kapitāla ceļu būves uzņēmums. Šobrīd viena no spēcīgākajām nozares kompānijām Latvijā, kas būvē vai rekonstruē dažādus infrastruktūras objektus visos Latvijas reģionos. Darbības jomas: ceļu, ielu, laukumu būvniecība; asfaltbetona ražošana, sliežu ceļu un lidlauku infrastruktūras izbūve, ceļu būvmateriālu testēšana, ārējo ūdens un kanalizācijas tīklu izbūve, ģeodēzija. "Binders" ir profesionāļu komanda, kurā vienlīdz ciena gan pieredzējušo meistaru zināšanas, gan jauno speciālistu entuziasmu. Te iespējama gan profesionālā, gan karjeras izaugsme.

STIPENDIĀTA PATEICĪBAS VĀRDI

"Gluži kā daudzi no mums, arī es savas studiju gaitas RTU sāku bez jebkāda profesionāla ieskata izvēlētajā jomā. Taču, pateicoties RTU Attīstības fondam un tā sadarbībai ar CBF "Binders", man bija iespēja iegūt pirmo profesionālo pieredzi, reizē arī īstenojot savu obligāto studiju praksi. Novēlu arī citiem studentiem nezaudēt drosmi un izmantot prakses iespējas!"

Renāts Kristaps Grīnfelds, RTU students

2018. GADA STIPENDIĀTI

Jūlija Utāne, Renāts Kristaps Grīnfelds, Aigars Tjarve, Rihards Žamoidiks, Ralfs Liepiņš, Kristaps Žagata, Rolands Rubins, Aivis Liede, Dāniels Stīpnieks, Edmunds Piļka, Pēteris Vanags, Sandis Grigorjevs, Deivids Vanags, Niks Poika, Artūrs Stepāns, Elvis Kuprans, Sandis Ruļuks, Edgars Novodvorskis, Vladlēns Lavrenko, Vadims Jevsejevs, Vladislavs Iļjins, Ingus Krievs, Oskars Krievs, Atis Ķēniņš, Viesturs Ābele, Toms Karpovs, Armands Skujiņš, Raivis Apse, Ketija Šneidere, Jēkabs Jānis Linmeijers, Mārtiņš Monkēvičs, Andris Rumba, Kristiāns Sproģis, Ramona Svirska

AS "BMGS" praktisko iemaņu veicināšanas stipendija

STIPENDIJU KONKURSA APRAKSTS

Konkursam tika aicināti pieteikties ekonomikas un uzņēmējdarbības jomas studenti. Konkursa kārtībā piešķirta 1 ikmēneša stipendija 12 mēnešiem 350 EUR apmērā ražošanas vadītāja palīga prakses vietā. Stipendiju konkursi sadarbībā ar RTU Attīstības fondu tiek realizēti kopš 2016. gada, un šajā laikā stipendijas izmaksātas 9 studentiem.

ATBALSTĪTĀJS

AS "BMGS" ir Latvijas uzņēmums ar 60 gadu pastāvēšanas vēsturi, daudzgadīgu pieredzi hidrotehniskās un civilās būvniecības jomā un ilgstošu sadarbību ar Eiropas un Krievijas partneriem. Galvenie "BMGS" darbības virzieni ir: ostu būvju celtniecība, jebkura veida pāļu pamatu, tiltu, dzelzceļa būvju būvniecība, ūdensapgādes un kanalizācijas sistēmu būvniecība, kā arī projektēšana. Jebkuri sasniegumi nenāk paši no sevis, bet ir visa kolektīva kopīgo centienu rezultāts. Tieši tāpēc "BMGS" uzskata par nepieciešamu pastāvīgu un kompleksu kompānijas attīstību visos līmeņos, kas spēj nodrošināt konkurētspēju un pieprasījumu pēc darbuzņēmēja mūsdienu tirgū.

STIPENDIĀTA PATEICĪBAS VĀRDI

"Paldies par doto iespēju, studējot klātienē, iegūt arī praktisku pieredzi praksē tik daudz, cik tas ir iespējams, apvienojot ar studijām. Paldies uzņēmumam par iespēju arī jaunāku kursu studentiem."

Ričards Švītiņš,
RTU students

2018. GADA STIPENDIĀTS

Ričards Švītiņš

SIA "CEMEX" praktisko iemaņu veicināšanas stipendija

STIPENDIJU KONKURSA APRAKSTS

Konkursam tika aicināti pieteikties ķīmijas, materiālzinātņu mehānikas, elektronikas, enerģētikas un mašīnbūves, uzņēmējdarbības un grāmatvedības jomas studenti. Konkursa kārtībā piešķirtas 4 ikmēneša stipendijas laika periodā no 1 līdz 6 mēnešiem 400 - 533 EUR apmērā dažādās prakses vietās. Stipendiju konkursi sadarbībā ar RTU Attīstības fondu tiek realizēti kopš 2016. gada, un šajā laikā stipendijas izmaksātas 8 studentiem.

ATBALSTĪTĀJS

SIA "CEMEX" ir starptautisks celtniecības materiālu ražošanas uzņēmums, kas piedāvā augstas kvalitātes produktus un uzticamu servisu vairāk nekā 50 pasaules valstīs. Uzņēmums ir viens no lielākajiem cementa un minerālmateriālu ražotājiem, kā arī vadošais betona piegādātājs pasaulē. "CEMEX" Latvijā ir investējis vairāk nekā 310 miljonus eiro Eiropā modernākās cementa rūpnīcas celtniecībā Brocēnos, kas tika nodota ekspluatācijā 2010.gada vasarā. Tāpat uzņēmumam Latvijā ir vairākas transportbetona ražotnes un minerālmateriālu karjeri.

STIPENDIĀTA PATEICĪBAS VĀRDI

"Manuprāt, šī bija fantastiska iespēja, un es esmu pateicīgs par to, ka man arī bija iespēja to iegūt. Šī stipendija bija mana motivācija, kas neļāva atmest ar roku iesāktiem darbiem, un atgādināja, ka man ir mērķi, uz kuriem ne tikai tiecos, bet kuri ir arī jāsasniedz. Šī bija iespēja mācīties, kā kļūt vēl patstāvīgākam un plānot savu ikdienu."

Eduards Štefans,
Olaines Mehānikas un tehnoloģijas koledžas students

2018. GADA STIPENDIĀTI

Eduards Štefans, Signija Štrāla, Lāsma Ignatāne, Māris Ķergalvis

SIA "CHR Design Solutions" praktisko iemaņu veicināšanas stipendija

STIPENDIJU KONKURSA APRAKSTS

Konkursam tika aicināti pieteikties būvniecības jomas studenti. Konkursa kārtībā piešķi tas 2 ikmēneša stipendijas 6 mēnešiem 400 EUR apmērā inženiera - konstruktora asistenta prakses vietā. Stipendiju konkursi sadarbībā ar RTU Attīstības fondu tiek realizēti kopš 2018. gada, un šajā laikā stipendijas izmaksātas 2 studentiem.

ATBALSTĪTĀJS

SIA "CHR Design Solutions" dibināts 2017. gadā, tādēļ uzskatāms par salīdzinoši jaunu uzņēmumu. Tomēr uzņēmumā strādā pieredzējis kolektīvs, kā arī regulāri tiek uzņemti jaunie, perspektīvie darbinieki. Uzņēmums nodrošina projektēšanas un konsultācijas pakalpojumus hidrobūvju, ēku, ceļu un dzelzceļu jomās. Visus darbus paveic speciālisti, kuri izglītību un pieredzi ieguvuši Anglijā, Krievijā, Baltkrievijā, Dānijā un Latvijā.

STIPENDIĀTA PATEICĪBAS VĀRDI

"Prakse, manuprāt, ir labākais veids, kā iegūt praktiskas zināšanas un pielietot savas akadēmiskās iemaņas reālās situācijās. Es ļoti augstu vērtēju šīs stipendijas piešķiršanu, tā palīdzēja motivēt sevi pēdējam studiju gadam, tāpat uzņēmums "CHR Design Soltions" motivēja turpināt studijas pēc bakalaura grāda iegūšanas, kā arī radīt un ieviest jauninājumus savā nozarē. Paldies par sniegto iespēju iegūt pirmo praktisko pieredzi!"

Irina Shvetsova,
RTU studente

2018. GADA STIPENDIĀTI

Ralfs Simanovičs, Irina Shvetsova

SIA "Citrus Solutions" praktisko iemaņu veicināšanas stipendija

STIPENDIJU KONKURSA APRAKSTS

Konkursam tika aicināti pieteikties elektronikas un telekomunikāciju, enerģētikas un elektrotehnikas, finanšu, ekonomikas un vadībzinību, kā arī dažādu inženierzinātņu jomu studenti. Konkursa kārtībā piešķirtas 12 ikmēneša stipendijas laika periodā no 6 līdz 12 mēnešiem 400 - 450 EUR apmērā dažādās prakses vietās. Stipendiju konkursi sadarbībā ar RTU Attīstības fondu tiek realizēti kopš 2013. gada, un šajā laikā stipendijas izmaksātas 56 studentiem.

ATBALSTĪTĀJS

SIA "Citrus Solutions" ir viens no Latvijas vadošajiem inženiertehnisko sistēmu projektēšanas un būvniecības uzņēmumiem un ir daļa no TET grupas. Uzņēmums dibināts 2005. gadā un darbojas Latvijas un Vācijas tirgos. Klientiem piedāvā biznesam piemērotākos inženiertehniskos risinājumus dažādās jomās, veic telekomunikāciju infrastruktūras un ēku vadības sistēmu, dažādu veidu drošības sistēmu, ārējo un iekšējo elektrotīklu risinājumus, datu centru projektēšanu un būvniecību, apkures, ventilācijas un kondicionēšanas sistēmu, ūdensapgādes un kanalizācijas sistēmu projektēšanu, izbūvi un uzturēšanu. Atbilstoši klientu vajadzībām piedāvā integrētus risinājumus, aptverot pilnu infrastruktūras izveides un attīstīšanas pakalpojumu spektru – sākot ar esošās situācijas novērtēšanu, projektēšanu un beidzot ar projekta realizāciju un uzturēšanu. Uzņēmums nodrošina arī civilās būvniecības darbus ģenerāluzņēmēja lomā. Realizētie projekti atspoguļo spēju integrēt dažādus risinājumus, kā arī vadīt pilna spektra inženiertīklu izbūvi, kas ietver arī sarežģītu inženiertehnisko iekārtu nodrošinājumu būvniecības objektā. Klientu novērtēta ir sarežģītu integrēto projektu vadība un spēja pastāvīgi pielāgoties klienta mainīgajām vajadzībām, īpaši piedāvājot labākos risinājumus un alternatīvas projekta realizācijas gaitā.

STIPENDIĀTA PATEICĪBAS VĀRDI

"Neizsakāmi novērtēju iegūto prakses vietu perspektīvā uzņēmumā "Citrus Solutions", jo, veicot dinamiskus prakses pienākumus jaunajā būvobjektā tirdzniecības centrā "Akropole", ieguvu jaunas zināšanas par automātisko ugunsgrēka atklāšanas un trauksmes signalizācijas sistēmu, automātisko balss ugunsgrēka izziņošanas sistēmu, dūmu un karstuma kontroles sistēmas automātikas pamatiem, kā arī prakses sākumā nedaudz par datu centru uzbūvi būvobjektā "Jaunā Teika". Redzot nepieciešamās zināšanas praktiskos darbos, radās arī plašāks redzējums, kur no lekcijām RTU iegūtās zināšanas praktiski var dzīvē izmantot. Novērtēju arī to, ka ir iespēja redzēt tirdzniecības centru "Akropole" pirms atvēršanas. Tāpat varēju pilnveidot savas zināšanas par "AutoCad" programmatūru, veidojot izpildrasējumus, tāpat par "Microsoft Office", veidojot mēnēša un gala izpilddokumentāciju. Kā asistents, varu pateikt lielu paldies projekta vadītājam Jānim Mačuļskim, ka ir iespēja apvienot studijas ar praksi."

Mārcis Kalniņš, RTU students

2018. GADA STIPENDIĀTI

Imants Zālītis, Samanta Eihenbauma, Laura Antonoviča, Airisa Paula Ansone, Paula Dūmiņa, Ieva Zeltiņa, Mārcis Kalniņš, Elizabete Leigute, Evgeny Semak, Jevģēnijs Koņevs, Marika Butkevica, Jūlija Saveiko

SIA "Clarity Labs" praktisko iemaņu veicināšanas stipendija

STIPENDIJU KONKURSA APRAKSTS

Konkursam tika aicināti pieteikties datorzinātņu, informācijas tehnoloģiju, fizikas un matemātikas jomas studenti. Konkursa kārtībā piešķirtas 3 ikmēneša stipendijas laika periodā no 4 līdz 5 mēnešiem 600 EUR apmērā dažādās prakses vietās. Stipendiju konkursi sadarbībā ar RTU Attīstības fondu tiek realizēti kopš 2018. gada, un šajā laikā stipendijas izmaksātas 3 studentiem.

ATBALSTĪTĀJS

SIA "Clarity Labs" nodarbojas ar korporatīvo IT konsultēšanu, specializējoties uz SAP produktiem. Pārsvarā "Clarity Labs" strādā Rietumeiropas un ASV tirgos. Darbs sevī iekļauj gan tradicionālu programmatūras izstrādi uz standarta SAP risinājumu bāzes, gan klientu konsultēšanu par lietderīgu mūsu profilsistēmu izmantošanu maksimālo rezultātu sasniegšanai. Pašlaik uzņēmums specializējas "SAP Hybris Billing", "SAP CRM", "SAP Hybris Commerce" un "SAP Hybris Marketing" izstrādē.

STIPENDIĀTA PATEICĪBAS VĀRDI

"Paldies par sniegto iespēju! Prakses laikā esmu ļoti pilnveidojies - iemācījos programmēt, strādāt komandā un pat biju komandējumā Lielbritānijā."

Rinalds Daniels Pikše, RTU students

2018. GADA STIPENDIĀTS

Rinalds Daniels Pikše

SIA "CMB" praktisko iemaņu veicināšanas stipendija

STIPENDIJU KONKURSA APRAKSTS

Konkursam tika aicināti pieteikties inženierzinātņu, būvniecības, komunikācijas, mārketinga un sabiedrisko attiecību jomu studenti. Konkursa kārtībā piešķirtas 5 ikmēneša stipendijas laika periodā no 3 līdz 6 mēnešiem 500 - 733 EUR apmērā dažādās prakses vietās. Stipendiju konkursi sadarbībā ar RTU Attīstības fondu tiek realizēti kopš 2016. gada, un šajā laikā stipendijas izmaksātas 9 studentiem.

ATBALSTĪTĀJS

SIA "CMB" ir inženieru kompetences centrs ar vairāk nekā 10 gadu pieredzi. Katrā projekta attīstības posmā "CMB" nodrošina risinājumus klienta vajadzībām, iespējām un prasībām. Šo gadu laikā uzņēmuma zināšanas un pieredze ir tikusi piesaistīta un novērtēta vairākos objektos, kuri ir nozīmīgi gan Latvijai, gan tās sabiedrībai. "CMB" nodrošina vispusīgu pakalpojumu klāstu: būvekspertīzi, būvprojektu ekspertīzi, būvuzraudzību, inženiertehnisko izpēti, energoauditu, uzņēmuma energoauditu, būvakustiku, būvprojektēšanu, ilgtspējīgu būvniecību, vides risinājumus un projektus, teritoriju stratēģisko plānošanu, kā arī sniedz konsultācijas.

STIPENDIĀTA PATEICĪBAS VĀRDI

"Saku lielu paldies RTU attīstības fondam un uzņēmumam "CMB" par doto iespēju veiksmīgi uzsākt savu profesionālo karjeru. Vienozīmīgi varu atzīt, ka RTU attīstības fonds dod studentam lielisku iespēju izrauties no akadēmiskās vides un pierādīt sevi profesionāli. Labāku prakses vietu nevarēju vēlēties, jo uzņēmums strādā ar jaunākajiem tehnoloģiskajiem risinājumiem, tāpat uzņēmumam ir sava inženieru skola un draudzīgs kolektīvs."

Reinis Edgars Krūskops, Latvijas Lauksaimniecības universitātes students

2018. GADA STIPENDIĀTI

Elvis Ērmanis, Mārcis Zībergs, Edgars Blumbergs, Līga Ancīte, Reinis Edgars Krūskops

SIA "Danone" praktisko iemaņu veicināšanas stipendija

STIPENDIJU KONKURSA APRAKSTS

Konkursam tika aicināti pieteikties ekonomikas, vadībzinātņu un mārketinga jomu studenti. Konkursa kārtībā piešķirta 1 ikmēneša stipendija 6 mēnešiem 300 EUR apmērā prakses vietā mārketinga nodaļā. Stipendiju konkursi sadarbībā ar RTU Attīstības fondu tiek realizēti kopš 2014. gada, un šajā laikā stipendijas izmaksātas 5 studentiem.

ATBALSTĪTĀJS

SIA "Danone" nodrošina mārketinga un tirdzniecības veicināšanas aktivitātes Polijas "Danone" grupas uzņēmumam.

STIPENDIĀTA PATEICĪBAS VĀRDI

"Liels paldies RTU Attīstības fondam, kā arī uzņēmumam "Danone", kas sniedza man iespēju attīstīt savas zināšanas, paplašināt savu redzes loku, kā arī nepārtraukti tiekties uz attīstību. Prakse ne tikai sniedza iespēju iepazīt sev vēlamo nozari, bet arī deva finansiālu atbalstu stipendijas veidā. Uzņēmumā iegūtā pieredze man ir palīdzējusi tuvāk iepazīties un izprast mārketinga nozari, kā arī apzināties un saprast savus nākotnes mērķus. Paldies par iespēju ikdienā sadarboties ar zinošiem savas jomas pārstāvjiem, kuri ne tikai iepazīstina ar profesijas ikdienas pienākumiem, bet arī motivē turpmākajiem izaicinājumiem."

Katrīna Beāte Volksone, Latvijas Universitātes studente

2018. GADA STIPENDIĀTE

Katrīna Beāte Volksone

SIA "Datorzinību centrs" praktisko iemaņu veicināšanas stipendija

STIPENDIJU KONKURSA APRAKSTS

Konkursam tika aicināti pieteikties informācijas tehnoloģiju un datorzinātņu jomas studenti. Konkursa kārtībā piešķirtas 5 ikmēneša stipendijas 12 mēnešiem 600 EUR apmērā dažādās prakses vietās. Stipendiju konkursi sadarbībā ar RTU Attīstības fondu tiek realizēti kopš 2016. gada, un šajā laikā stipendijas izmaksātas 9 studentiem.

ATBALSTĪTĀJS

SIA "Datorzinību centrs" ir viens no vadošajiem programmizstrādes, e-kursu izstrādes un IT apmācību uzņēmumiem Latvijā. Tā sniegto pakalpojumu kvalitāti apliecina ISO 9001:2008 standarta kvalitātes sertifikāts, kā arī iegūtais "Microsoft" zelta sertificētā partnera ("Gold Certified Partner") statuss. Par savas darbības galveno mērķi uzņēmums noteicis pilnīgu klientu vajadzību izpratni, jo tam ir svarīgi, lai uzņēmumu investētā nauda informācijas tehnoloģijās nodrošinātu maksimālo atdevi un ļautu uzņēmumiem sasniegt savus biznesa mērķus un pelnīt vairāk.

STIPENDIĀTA PATEICĪBAS VĀRDI

"Prakses vieta ar motivējošu stipendiju lika justies kā pilnvērtīgam darbiniekam, tāpat būt apņēmības pilnam kļūt par līdzvērtīgu uzņēmuma darbinieku, piedalīties prakses vietas rīkotajos pasākumos un citās ikdienas norisēs. Praksē iegūtās zināšanas un pieredze noteikti ir pavērusi plašāku redzesloku uz iespējām, kādas ir sagaidāmas pēc universitātes absolvēšanas."

Daniels Šīns,
Latvijas Lauksaimniecības universitātes students

2018. GADA STIPENDIĀTI

Daniels Šīns, Kristaps Pēteris Rubulis, Endijs Titomers, Artūrs Ņikita Kobliņecs, Valters Sudmalis

SIA "Deloitte Latvia" praktisko iemaņu veicināšanas stipendija

STIPENDIJU KONKURSA APRAKSTS

Konkursam tika aicināti pieteikties grāmatvedības un finanšu jomas studenti. Konkursa kārtībā piešķirtas 10 ikmēneša stipendijas laika periodā no 2 līdz 5 mēnešiem 300 EUR apmērā dažādās prakses vietās. Stipendiju konkursi sadarbībā ar RTU Attīstības fondu tiek realizēti kopš 2018. gada, un šajā laikā stipendijas izmaksātas 10 studentiem.

ATBALSTĪTĀJS

SIA "Deloitte Latvia" ir viena no vadošajām profesionālo pakalpojumu organizācijām Latvijā, kas sniedz audita, nodokļu, juridiskos, finanšu konsultāciju un uzņēmuma riska konsultāciju pakalpojumus ar vairāk kā 160 vietējo un ārvalstu ekspertu palīdzību. "Deloitte" ir zīmols, zem kura desmitiem tūkstošu profesionāļu patstāvīgos uzņēmumos visā pasaulē sadarbojas, lai nodrošinātu revīzijas, konsultāciju, finanšu konsultāciju, riska pārvaldības un nodokļu pakalpojumus. Šie uzņēmumi ir "Deloitte Touche Tohmatsu Limited" (DTTL) Lielbritānijas sabiedrības ar ierobežotu atbildību grupas dalībnieki. Katra grupas dalībni ka sabiedrība sniedz pakalpojumus konkrētā ģeogrāfiskā reģionā un ir konkrētās valsts vai valstu, atkarībā no darbības reģiona, tiesību un profesionālā regulējuma subjekts. Latvijā pakalpojumus sniedz "Deloitte Audits Latvia" SIA, "Deloitte Latvia" SIA un ZAB "Deloitte Legal" (kopīgi saukti "Deloitte Latvia"), kas ir "Deloitte Central Europe Holdings Limited" meitas sabiedrības.

STIPENDIĀTA PATEICĪBAS VĀRDI

"Sadarbībā ar RTU Attīstības fondu un uzņēmumu "Deloitte Latvia" man izdevās tikt pie vairākiem zaķiem ar vienu šāvienu - darboties sev saistošā jomā, mācīties no inteliģentiem, iedvesmojošiem un sirsnīgiem nozares profesionāļiem, kā arī papildus visam saņemt finansiālu atbalstu. Pateicoties interesantajiem prakses pienākumiem, ieguvu iespēju pilnveidoties un apgūt ko jaunu katrā praksē pavadītajā dienā. Tā kā motivācijas man netrūka, pateicoties dinamiskajam kolektīvam, tad stipendija man bija kā lielisks bonuss, kas palīdzēja neraizēties par ikdienas sīkumiem un nodoties prakses pienākumiem ar pilnu atdevi. Paldies par to!"

Madara Olmane,
Rīgas Juridiskās
augstskolas studente

2018. GADA STIPENDIĀTI

Dženija Rudoviča, Sandis Grīnbergs, Inese Anna Vāvere, Dana Koniševska, Anastasija Orlova, Diāna Kuzmina, Elizabete Fleišmane, Kārlis Stēga, Madara Olmane, Hanna Yadchanka

AS "Emergn" (iepriekš AS "Exigen Services Latvia") stipendija

STIPENDIJU KONKURSA APRAKSTS

Konkursam tika aicināti pieteikties informācijas tehnoloģiju jomas studenti. Konkursa kārtībā piešķirtas 11 ikmēneša stipendijas laika periodā no 3 līdz 6 mēnešiem 200 - 400 EUR apmērā dažādās prakses vietās. Stipendiju konkursi sadarbībā ar RTU Attīstības fondu tiek realizēti kopš 2015. gada, un šajā laikā stipendijas izmaksātas 83 studentiem.

ATBALSTĪTĀJS

AS "Emergn" (AS "Exigen Services Latvia" ir apvienojies ar globālo konsultāciju kompāniju ("Emergn") ir vadošais eksperts digitālās transformācijas jomā, kas ir sniedzis iespēju pasaules ikoniskākajiem uzņēmumiem kļūt izciliem savā jomā. Uzņēmums dedzīgi vēlas uzlabot cilvēku darba veidu un motivēt tos ar mērķi uzņēmumiem ieviest jauninājumus. Uzņēmumā strādā vairāk nekā 600 pieredzējušu uzņēmējdarbības un tehnoloģiju speciālistu komanda, kas nodrošina augstas kvalitātes pakalpojumus, konsultācijas un izglītības pakalpojumus pasaules novatoriskajiem un ikoniskajiem uzņēmumiem, piemēram, "Walmart", "BBC", "GSK", "SAP", "The Economist" un citiem. Latvijā uzņēmumam ir vairāk nekā 300 speciālisti dažādos birojos (Rīgā, Jelgavā, Liepājā, Ventspilī), kuri strādā pie augstas kvalitātes programmatūras produktiem, kas nodrošina pamatsistēmu pārveidi unatpaliek notehnoloģiju inovācijām.

STIPENDIĀTA PATEICĪBAS VĀRDI

"Paldies par darbu, ko ieguldāt šāda veida stipendiju konkursu īstenošanā Latvijas topošajiem speciālistiem! Apgūt jaunas un specifiskas prasmes ikvienam prasa spēku, laiku, motivāciju un finansiālus ieguldījumus, tāpēc stipendiju konkursi ir ļoti būtiski. Stipendija sniedz iespēju pilnvērtīgi pievērsties prakses iegūšanai, akadēmisko zināšanu iegūšanai, tāpat motivē katru soli karjeras izaugsmē veikt prātīgi un pamatoti, iegūt pēc iespējas lielāku pieredzi. Vēlos ne tikai vērst uzmanību šādu konkursu nozīmei, bet arī uzslavēt un pateikties sava prakses vietas uzņēmuma darbiniekiem, kuri vienmēr rūpējās par to, lai justos kā patiesa daļa no savas lieliskās komandas, sniedza vērtīgas zināšanas un ticēja manai izaugsmei. Priecājos ik rītu ierasties un mācīties no šiem cilvēkiem!"

Signe Makoja,
Latvijas Lauksaimniecības universitātes studente

2018. GADA STIPENDIĀTI

Artūrs Kuzmiks, Eva Raudziņa, Gvido Voits, Felikss Kleins, Marsela Gavrilova, Elise Drelinga, Agneta Ormane, Roberts Ščetiņins, Arsenijs Mamikonans, Liene Alka, Signe Makoja

SIA "FILTRI" praktisko iemaņu veicināšanas stipendija

STIPENDIJU KONKURSA APRAKSTS

Konkursam tika aicināti pieteikties ekonomikas, vadībzinātņu, finanšu un grāmatvedības jomas studenti. Konkursa kārtībā piešķirta 1 ikmēneša stipendija 6 mēnešiem 450 EUR apmērā grāmatveža asistenta prakses vietā. Stipendiju konkursi sadarbībā ar RTU Attīstības fondu tiek realizēti kopš 2013. gada, un šajā laikā stipendijas izmaksātas 3 studentiem.

ATBALSTĪTĀJS

SIA "FILTRI" kopš darbības uzsākšanas 2004. gada 16. aprīlī, augot un mērķtiecīgi attīstoties, ir ieguvis līdera pozīcijas Latvijas tirgū gaisa filtru ražošanā un piegādē. Uzņēmums ir specializējies dažādu tipu un filtrācijas klašu gaisa filtru ražošanā gan industriālām vidēm, gan sadzīves vajadzībām, piemēram: metālapstrādei, kokapstrādei, pārtikas rūpniecībai, krāsošanas kamerām, farmācijai, medicīnas iestādēm, sporta kompleksiem, sabiedriskām ēkām un mājsaimniecībām. "FILTRI" ir projekta "Industriālā energoefektivitātes klasteris" partneris un saņem atbalstu saskaņā ar biedrības "Passive House Latvija" noslēgto 12.09.2012. līgumu Nr. L-KAP-12-0007 ar Latvijas Investīciju un attīstības aģentūru par projekta "Industriālais energoefektivitātes klasteris" īstenošanu, ko līdzfinansē Eiropas Reģionālās attīstības fonds.

2018. GADA STIPENDIĀTS

Jānis Jēkabs Teivens

SIA "Funderful" praktisko iemaņu veicināšanas stipendija

STIPENDIJU KONKURSA APRAKSTS

Konkursam tika aicināti pieteikties ekonomikas, uzņēmējdarbības un mārketinga jomas studenti. Konkursa kārtībā piešķirtas 3 ikmēneša stipendijas laika periodā no 6 līdz 12 mēnešiem 300 - 450 EUR apmērā dažādās prakses vietās. Stipendiju konkursi sadarbībā ar RTU Attīstības fondu tiek realizēti kopš 2016. gada, un šajā laikā stipendijas izmaksātas 6 studentiem.

ATBALSTĪTĀJS

SIA "Funderful" palīdz universitātēm trīskāršot absolventu iesaisti un ziedojumus, izmantojot jaunus digitālus un sociālus rīkus. "Funderful" jau šobrīd strādā ar klientiem astoņās valstīs, kuru starpā ir Oksfordas un Kembridžas koledžas, Londonas biznesa skola un daudz citas. Izmantojot "Funderful" pakalpojumus, šīs universitātes piesaistījušas vairākus miljonus eiro ziedojumos.

2018. GADA STIPENDIĀTI

Ralfs Sataki, Greta Stankeviciute, Līva Luīze Lancere

SIA "Gamechanger Audio" praktisko iemaņu veicināšanas stipendija

STIPENDIJU KONKURSA APRAKSTS

Konkursam tika aicināti pieteikties inženierzinātņu un vadības zinātņu jomas studenti. Konkursa kārtībā piešķirtas 3 ikmēneša stipendijas 6 mēnešiem 250 - 500 EUR apmērā dažādās prakses vietās. Stipendiju konkursi sadarbībā ar RTU Attīstības fondu tiek realizēti kopš 2018. gada, un šajā laikā stipendijas izmaksātas 3 studentiem.

ATBALSTĪTĀJS

GAMECHANGER | AUDIO

Dažu gadu laikā inovatīvā uzņēmuma SIA "Gamechanger Audio" pārstāvji ir paguvuši demonstrēt vērā ņemamus panākumus – profesionālu mūziķu aprindās Latvijā ražotus ģitāras pedāļus pazīst visa pasaule. Pirmais "Gamechanger Audio" produkts – klavieru tipa ģitāras pedālis "Plus Pedal" – tika izstrādāts 2017. gadā, un no citām efektu ierīcēm tas atšķiras gan ar neparastu vizuālo veidolu, gan to, ka pārstāv pavisam jaunu efektu kategoriju – "sustain effect". Skaņas sintēzes algoritms šajā pedālī ir pilnībā pašu autoru izstrādāts. Savukārt šī gada novitāte – "Plasma Pedal" – ir pirmais "overdrive" efekta pedālis, kas tā vietā, lai skaņu modificētu ar LED shēmām, tranzistoriem vai vakuumlampām, efekta toni ģenerē no gāzizlādēm ksenona lampā. Elektriskās izlādes, kas tiek pārveidotas analogā audiosignālā, radot ātru un ļoti spēcīgu skaņas deformāciju, mūziķiem spēlēšanas laikā ir redzamas.

STIPENDIĀTA PATEICĪBAS VĀRDI

"Vēlos pateikties uzņēmumam "Gamechanger Audio" un RTU Attīstības fondam par sniegto iespēju praktiski izmantot universitātē apgūtās zināšanas un attīstīties kopā ar uzņēmumu, turklāt ļoti aizraujošā vidē. Iegūtā pieredze un stipendija palīdz būvēt pamatus patstāvīgas dzīves uzsākšanai!"

Elīna Strazdiņa,
RTU studente

2018. GADA STIPENDIĀTI

Elīna Strazdiņa, Teodors Kerimovs, Niklāvs Šūpols

SIA "Glamoralle" praktisko iemaņu veicināšanas stipendija

STIPENDIJU KONKURSA APRAKSTS

Konkursam tika aicināti pieteikties gan uzņēmējdarbības, vadības zinātņu un ekonomikas, gan mārketinga, komunikācijas un reklāmas jomas studenti. Konkursa kārtībā piešķirtas 4 ikmēneša stipendijas laika periodā no 6 līdz 12 mēnešiem 400 - 600 EUR apmērā dažādās prakses vietās. Stipendiju konkursi sadarbībā ar RTU Attīstības fondu tiek realizēti kopš 2015. gada, un šajā laikā stipendijas izmaksātas 17 studentiem.

ATBALSTĪTĀJS

SIA "Glamoralle", plašāk pazīstams kā zīmols "Amoralle", ražo tērpus sievietēm, tajā skaitā veļu, nakts un mājas tērpus, kā arī tērpus svinībām un ikdienai. Zīmola rokrakstu raksturo sievišķība, izsmalcinātība un augsta kvalitāte, īpašu rūpību pievēršot ekskluzīvu materiālu izvēlei, izmantojot zīdu, mežģīnes, zīda samtu.

AMORALLE

STIPENDIĀTA PATEICĪBAS VĀRDI

"Pirms aptuveni gada ieguvu lielisku iespēju kļūt par daļu no uzņēmuma "Glamoralle" komandas. Pilnīgi noteikti varu apgalvot, ka šī gada laikā esmu kļuvusi no vienkārša praktikanta līdz jaunajam ekspertam savā nozarē. Pavadītais laiks uzņēmumā ne tikai attīstījis manas profesionālās prasmes, bet arī palīdzējis mācību procesā RTU Rīgas Biznesa skolā, piemēram, apgūstot internacionālo sadarbību un komerclikumus vēl pirms tie kļuva par lekciju tēmām. Stipendija pilnīgi noteikti motivēja un iedvesmoja censties vēl vairāk un nodrošināja profesionālu novērtējumu par padarīto darbu."

Lauma Sīle,
RTU Rīgas Biznesa skolas studente

2018. GADA STIPENDIĀTI

Marta Muižniece, Lauma Sīle, Kerija Birzkalne, Lauma Bilinska

SIA "HAGBERG" praktisko iemaņu veicināšanas stipendija

STIPENDIJU KONKURSA APRAKSTS

Konkursam tika aicināti pieteikties vadībzinātņu, ekonomikas, nekustamo īpašumu apsaimniekošanas un projektu vadības jomu studenti. Konkursa kārtībā piešķirtas 10 ikmēneša stipendijas 12 mēnešiem 500 - 600 EUR apmērā dažādās prakses vietās. Stipendiju konkursi sadarbībā ar RTU Attīstības fondu tiek realizēti kopš 2018. gada, un šajā laikā stipendijas izmaksātas 10 studentiem.

ATBALSTĪTĀJS

SIA "HAGBERG" ir dibināts 2009. gadā un pārliecinoši kļuvis par vienu no vadošajiem telpu un teritoriju apsaimniekotājiem valstī. Uzņēmums rūpējas par vides sakārtotību iespējami efektīvā un dabai draudzīgā veidā, nodrošinot telpu un teritoriju uzkopšanas pakalpojumu sniegšanu visā Latvijas teritorijā. Visus "HAGBERG" pakalpojumus nodrošina pieredzējuši, atbildīgi un profesionāli darbinieki. Par sakārtotu vidi mūsu klientu īpašumos visā Latvijas teritorijā rūpējas nu jau vairāk nekā 400 darbinieku. "HAGBERG" lielākie klienti: Rīgas Tehniskā universitāte, "Latvenergo", Rīgas namu pārvaldnieks, Latvijas Nacionālā bibliotēka, "Rīgas ūdens", "Rimi", Ādažu novads, Rīgas Tirdzniecības osta, Ceļu Satiksmes Drošības Direkcija, tirdzniecības centrs "Olimpia" un citi.

STIPENDIĀTA PATEICĪBAS VĀRDI

"Paldies RTU Attīstības fondam, kā arī uzņēmumam "HAGBERG" par lielisko iespēju darboties apmaksātā praksē teju gadu. Darbojoties praktiski, universitātē gūtās teorētiskās zināšanas ļoti noderēja. Uzskatu, ka prakses vieta ļāva iegūt profesionālā bakalaura studiju programmai atbilstošu kompetenci. Stipendiju, ko saņēmu par katru praksē pavadīto mēnesi, ļoti novērtēju, jo ir iespējams prakses vietu apvienot ar studijām, tām nekaitējot. Augstu vērtēju prakses vietas vadības pretīmnākošo attieksmi, jo lekciju un eksāmenu laikā vienmēr bija iespēja atrasties skolā. Taču, ja šādas iespējas nebūtu, paralēli studijām nāktos strādāt citā darba vietā, kas savukārt iespaidotu panākumus universitātē."

Arta Kaņepe,
RTU studente

2018. GADA STIPENDIĀTI

Arta Kaņepe, Mārtiņš Zernis, Guna Barkāne, Rolands Tišanovs, Paula Rezgoriņa, Rojs Grauze, Diāna Greiškāne, Reinis Petkus, Laura Krūmiņa, Jurģis Buliņš

SIA "Hansab" praktisko iemaņu veicināšanas stipendija

STIPENDIJU KONKURSA APRAKSTS

Konkursam tika aicināti pieteikties uzņēmējdarbības, grāmatvedības, informācijas tehnoloģiju, automātikas, kā arī elektronikas jomas studenti un audzēkņi. Konkursa kārtībā piešķirtas 4 ikmēneša stipendijas laika periodā no 3 līdz 6 mēnešiem 160 - 300 EUR apmērā dažādās prakses vietās. Stipendiju konkursi sadarbībā ar RTU Attīstības fondu tiek realizēti kopš 2016. gada, un šajā laikā stipendijas izmaksātas 14 studentiem un audzēkņiem.

ATBALSTĪTĀJS

SIA "Hansab" ir vadošais uzņēmums, kas nodrošina inovatīvus tehnoloģiju risinājumus dažādiem valsts un biznesa sektoriem: finanšu, transporta, mazumtirdzniecības, veselības aprūpes un publiskajam sektoram Baltijā, Somijā un Baltkrievijā. Ar 17 filiālēm visos darbības tirgos, ar vairāk nekā 300 speciālistiem, "Hansab" piedāvā "Pan-Baltic" pakalpojumu tīklu. Ar unikālu un visaptverošu pakalpojumu portfeli uzņēmums apkalpo vairāk nekā 200 000 iekārtu. Kā oficiālais partneris, "Hansab" pārdod produktus un risinājumus no tādiem vadošajiem ražotājiem kā "Samsung", "LG", "Ingenico", "NCR", "Glory Global Solutions", "Qmatic" un citiem. 2016. gadu "Hansab" noslēdz ar rekordlielu konsolidēto apgrozījumu 26,1 miljonu eiro apmērā.

STIPENDIĀTA PATEICĪBAS VĀRDI

"Prakses laikā visaugstāk novērtēju iespēju iegūt iemaņas problēmu risināšanā un komunikācijā ar klientiem. Prakse man ļāva sevi pierādīt gan savās, gan uzņēmuma acīs. Darba gaitas arī šobrīd veiksmīgi turpinu uzņēmumā."

Raivis Kivlenieks,
RTU students

2018. GADA STIPENDIĀTI

Raivis Kivlenieks, Santa Murafa, Diāna Rone, Lūcija Elizabete Smilškalne

AS "HansaMatrix" praktisko iemaņu veicināšanas stipendija

STIPENDIJU KONKURSA APRAKSTS

Konkursam tika aicināti pieteikties dažādu inženierzinātņu jomu studenti. Konkursa kārtībā piešķirtas 9 ikmēneša stipendijas 12 mēnešiem 600 EUR apmērā dažādās prakses vietās. Stipendiju konkursi sadarbībā ar RTU Attīstības fondu tiek realizēti kopš 2017. gada, un šajā laikā stipendijas izmaksātas 13 studentiem.

ATBALSTĪTĀJS

AS "HansaMatrix" (iepriekš "Hanzas Elektronika") grupas uzņēmums ir Latvijā vadošais, Baltijas valstīs modernākais un Ziemeļeiropā viens no pieciem modernākajiem elektronikas sistēmu ražotājiem. Uzņēmums Latvijā darbojas 15 gadus. Uzņēmumam ir divas rūpnīcas - Ogrē un Ventspilī. Uzņēmums 2014. gadā nodibinājis inženierijas un pētniecības centru un plāno atvērt prototipu un produktu pirmo paraugu ražotni. Uzņēmums ir viens no lielākajiem savas nozares eksportētājiem. Uzņēmējdarbības veids ir elektronisko sistēmu ražošana un izstrāde, ieskaitot iespiedshēmu atsevišķu bloku un komplicētu gala produktu izgatavošanu.

STIPENDIĀTA PATEICĪBAS VĀRDI

"Vēlos pateikt paldies uzņēmumam "HansaMatrix Innovation" par doto iespēju iegūt praktiskas iemaņas un jaunas zināšanas, paralēli studējot. Šī prakse ļāva izjust mūsdienīga uzņēmuma darba vidi un prasības, kur katru dienu nepieciešama spēja mācīties, prast sadarboties un intensīvi komunicēt ar kolēģiem, lai sasniegtu rezultātu vajadzīgajā laikā un kvalitātē. Šāda pieredze motivē turpināt studijas, jo jāmācās ir visu dzīvi. Stipendija bija tikai papildus ieguvums uz iegūtās pieredzes fona."

Dāniels Ancāns, RTU students

2018. GADA STIPENDIĀTI

Ulvis Roberts Bebris, Arturs Dankovs, Artis Rušiņš, Ēriks Austrums, Dāniels Ancāns, Toms Vabulnieks, Valters Gotlaufs, Gundega Līva Lonska, Kārlis Zuters

SIA "Hilti Services Ltd" praktisko iemaņu veicināšanas stipendija

STIPENDIJU KONKURSA APRAKSTS

Konkursam tika aicināti pieteikties būvniecības jomas studenti. Konkursa kārtībā piešķirtas 3 ikmēneša stipendijas 12 mēnešiem 350 - 480 EUR apmērā dažādās prakses vietās. Stipendiju konkursi sadarbībā ar RTU Attīstības fondu tiek realizēti kopš 2017. gada, un šajā laikā stipendijas izmaksātas 4 studentiem.

ATBALSTĪTĀJS

"Hilti Services Ltd" piegādā vismūsdienīgākās tehnoloģijas globālajai celtniecības industrijai. Uzņēmuma produkti, sistēmas un pakalpojumi piedāvā celtniecības profesionāļiem inovatīvus risinājumus ar izcilu pievienoto vērtību. "Hilti" grupas galvenais birojs atrodas Šānā, Lihtenšteinas Firstistē. "Hilti" strādā vairāk kā 23 tūkstoši darbinieku. Uzņēmuma korporatīvā kultūra balstīta uz godīgumu, atbildību, drosmi un komandas darbu. Uzņēmums iedvesmo profesionāļus būvniecības nozarē ar tehnoloģijas ziņā vadošiem produktiem, sistēmām un pakalpojumiem, kas kvalitātes un izturības ziņā pārspēj citus. Divām trešdaļām darbinieku pastāvīgi ir tiešs kontakts ar klientu, kas nozīmē, ka katru dienu uzņēmums apkalpo vairāk nekā 200 000 klientu. Tas ir ievērojams skaitlis, un tie ir 200 000 brīžu, kuros uzņēmums var pierādīt, ka ir orientēts uz savu klientu vajadzībām. Dibināts 1941. gadā, kā neliels ģimenes uzņēmums, šodien "Hilti Group" – ir globāla korporācija ar pārstāvniecībām 120 pasaules valstīs. "Martin Hilti Family Trust" pieder visas "Hilti Corporation" akcijas, kas garantē stabilu uzņēmuma attīstību ilgstošā perspektīvā. Uzņēmuma "Hilti" komerciālā veiksme balstīta uz precīzu pienākumu izpildi attiecībās ar darbiniekiem, klientiem un piegādātājiem, kā arī augstu vides aizsardzības standartu saglabāšanu un labākas nākotnes veidošanu visas jomās.

STIPENDIĀTA PATEICĪBAS VĀRDI

"Šī prakses vieta deva iespēju gan iejusties uzņēmuma kolektīvā, gan jaunas zināšanas starptautiskā uzņēmumā, tāpat arī lielisku iespēju apvienot studijas ar praksi. Esmu no visas sirds pateicīga savai prakses vadītājai Tatjanai Kožimjako par sapratni un atbalstu. Paldies par iespēju izmantot elastīgu prakses grafiku, lai prakses periodu veiksmīgi apvienotu ar studijām."

Jolanta Rosicka,
RTU studente

2018. GADA STIPENDIĀTES

Elizabete Gellere, Jolanta Rosicka

SIA "Industry Service Partner" praktisko iemaņu veicināšanas stipendija

STIPENDIJU KONKURSA APRAKSTS

Konkursam tika aicināti pieteikties uzņēmējdarbības, ekonomikas, enerģētikas un elektronikas, metālapstrādes, automātikas un būvniecības jomas studenti. Konkursa kārtībā piešķirtas 13 ikmēneša stipendijas laika periodā no 1 līdz 12 mēnešiem 250 - 700 EUR apmērā dažādās prakses vietās. Stipendiju konkursi sadarbībā ar RTU Attīstības fondu tiek realizēti kopš 2014. gada, un šajā laikā stipendijas izmaksātas 40 studentiem.

ATBALSTĪTĀJS

SIA "Industry Service Partner" ir strauji augošs un stabils industrijas servisa uzņēmums, kas sniedz uz klienta darbību orientētus servisa pakalpojumus, ļaujot saviem klientiem vairāk laika veltīt sava tiešā biznesa attīstībai. "Industry Service Partner" komandu vāeido pieredzējuši profesionāļi, kas rūpniecības servisa un automatizācijas jomā darbojas vairāk nekā 10 gadus. Uzņēmums īsā laikā ir kļuvis par vienu no vadošajiem industriālā servisa un procesu automatizācijas pakalpojumu sniedzējiem Latvijā.

STIPENDIĀTA PATEICĪBAS VĀRDI

"Gūt pieredzi, ko universitātē nevar iegūt, ir ne tikai forši, bet arī ilgtermiņā noderīgi. Vēlos teikt lielu paldies RTU Attīstības fondam un uzņēmumam "Industry Service Partner". Iespēja iegūt prakses stipendiju bija atbalsts studiju procesā un sniedza man ļoti vērtīgo praktisko pieredzi. Savā prakses laikā esmu ieguvusi zināšanas ne tikai par savu izvēlēto studiju virzienu, bet arī zināšanas jomā, kurā darbojas uzņēmums. Uzņēmuma vadītājiem ir izdevies izveidot kolektīvu, kurā ikviens, kas pievienojas, spēj iejusties jau pirmajās dienās. Paldies ikvienam, kurš manas prakses laikā ieguldīja savu laiku, neskopojās ar zināšanām un tajās dalījās, lai manas, universitātē iegūtās teorētiskās zināšanas, iemācītu pielietot praktiski! Ikvienam, kurš pievienojas uzņēmuma komandai, ir tik ļoti paveicies."

Annija Romāne,
RTU studente

2018. GADA STIPENDIĀTI

Ervīns Gailums, Artūrs Ņikuļins, Oskars Briedis, Annija Romāne, Artūrs Kančs, Dimitrijs Jegorovs, Mihails Šepeļevs, Jevgēnijs Šašins, Andrejs Stupāns, Emīls Feldmanis, Jēkabs Zeimuls, Austris Bogdanovs, Aleksandrs Kaspriks

SIA "InfoEra Latvia" praktisko iemaņu veicināšanas stipendija

STIPENDIJU KONKURSA APRAKSTS

Konkursam tika aicināti pieteikties uzņēmējdarbības, ekonomikas un vadības jomas studenti. Konkursa kārtībā piešķirta 1 ikmēneša stipendija 7 mēnešiem 760 EUR apmērā jaunākā iepirkumu speciālista prakses vietā. Stipendiju konkursi sadarbībā ar RTU Attīstības fondu tiek realizēti kopš 2017. gada, un šajā laikā stipendijas izmaksātas 3 studentiem.

ATBALSTĪTĀJS

SIA "InfoEra Latvia" ir "AutoCAD" un citu populāru projektēšanas programmatūru ("MagiCAD", "Bluebeam Revu", "3ds Max V-ray" u.c.) izplatītājs, kas ieguvis "Autodesk Gold Partner" statusu. Uzņēmums ir daļa no "InfoEra" uzņēmumu grupas, kas darbojas Baltijā. Uzņēmums piedāvā efektīvus risinājumus arhitektūras, projektēšanas projektu izstrādei, kā arī inženieriem un 3D grafikas māksliniekiem. Saviem klientiem palīdz atrast piemērotākos risinājumus pilnam projektēšanas ciklam, sākot no idejas radīšanas un vizualizēšanas līdz rasējumiem. Tāpat uzņēmums sagatavo katra vajadzībām atbilstošu piedāvājumu. Profesionālas konsultācijas ir priekšrocība, ko lieliski papildina iespēja programmatūru apgūt modernā mācību klasē praktizējošu un "Autodesk" sertificētu pasniedzēju vadībā. Apmācību ieguvums ir visā pasaulē atpazīstams sertifikāts un, pats galvenais, kvalitatīvas un praktiski pielietojamas zināšanas.

STIPENDIĀTA PATEICĪBAS VĀRDI

"Liels paldies uzņēmumam "InfoEra Latvia" un RTU Attīstības fondam par iespēju iegūt pirmo ļoti svarīgo pieredzi darba tirgū. Uzņēmums man sniedza iespēju pilnveidot un attīstīt savas prasmes un iemaņas dažādās jomās. Jebkurš students noteikti atzīs, ka stipendija ir vitāli nepieciešama studiju laikā. Šajā praksē pārliecinājos, ka cilvēks spēj tikt galā ar uzdevumiem, kas sākumā šķiet pilnīgi neizpildāmi. Augsti novērtēju kolēģu atbalstu un iegūtās zināšanas!"

Sandra Mačukāne,
RTU studente

2018. GADA STIPENDIĀTE

Sandra Mačukāne

SIA "KPMG Baltics" praktisko iemaņu veicināšanas stipendija

STIPENDIJU KONKURSA APRAKSTS

Konkursam tika aicināti pieteikties uzņēmējdarbības, grāmatvedības, ekonomikas, jurisprudences, tiesību zinību, finanšu, personālvadības un informācijas tehnoloģiju jomu studenti. Konkursa kārtībā piešķirtas 13 ikmēneša stipendijas laika periodā no 2 līdz 7 mēnešiem 300 EUR apmērā dažādās prakses vietās. Stipendiju konkursi sadarbībā ar RTU Attīstības fondu tiek realizēti kopš 2016. gada, un šajā laikā stipendijas izmaksātas 34 studentiem.

ATBALSTĪTĀJS

SIA "KPMG Baltics" ir dibināts Latvijā 1994. gadā. "KPMG" ir viens no zināmākajiem vārdiem biznesa vidē – tas ir viens no "Lielā četrinieka" jeb "Big4". "KPMG" darbojas 152 pasaules valstīs, nodarbinot 189 tūkstošus darbinieku. "KPMG" mērķis ir radīt pārliecību un iedvesmot pārmaiņām klientus, darbiniekus un sabiedrību kopumā. "KPMG" sniedz revīzijas, nodokļu, juridiskos un biznesa konsultāciju pakalpojumus, kas ietver vadības un risku konsultācijas, piemēram, stratēģiju izstrādi, IT drošību, datu un analītikas risinājumus, krāpšanas izpēti, iekšējo auditu, kā arī darījumu konsultācijas.

STIPENDIĀTA PATEICĪBAS VĀRDI

"Piesakoties praksē "KPMG Baltics", viens no svarīgākajiem faktoriem bija uzņēmuma atpazīstamība un reputācija, otrs faktors - lai prakse būtu apmaksāta. Prakses stipendija motivēja darīt vairāk, kā arī tā bija kā apliecinājums par manu ieguldīto darbu, kas lika justies novērtētai. Pēc prakses esmu sapratusi, ka esmu ļoti attīstījusies profesionālajā jomā, kā arī prakse ļāva saprast, vai izvēlētā profesija ir tā, ko tiešām vēlos darīt. Iesaku citiem studentiem iet praksē, izmantojot RTU Attīstības fonda un sadarbības partneru piedāvājumu, jo saņemtā stipendija ir ļoti nozīmīgs ienākumu avots studentam, kas palīdz plānot savas finanses, kā arī būt neatkarīgiem no vecākiem."

Paula Turka,
Banku augstskolas studente

2018. GADA STIPENDIĀTI

Inga Ieva Čižika, Lūcija Elizabete Smilškalne, Amanda Pipare, Rebeka Kiršteina, Paula Kraule, Paula Turka, Beāte Ubagovska, Dainis Bass, Rūdolfs Nils Strazds, Kristīne Kastanovska, Ance Kampe, Raitis Griškovs, Ronalds Zakreševskis

SIA "Lafivents" praktisko iemaņu veicināšanas stipendija

STIPENDIJU KONKURSA APRAKSTS

Konkursam tika aicināti pieteikties būvniecības, informācijas tehnoloģiju un elektronikas jomas studenti un audzēkņi. Konkursa kārtībā piešķirtas 6 ikmēneša stipendijas 12 mēnešiem 500 - 600 EUR apmērā dažādās prakses vietās. Stipendiju konkursi sadarbībā ar RTU Attīstības fondu tiek realizēti kopš 2015. gada, un šajā laikā stipendijas izmaksātas 25 studentiem un audzēkņiem.

ATBALSTĪTĀJS

SIA "Lafivents" ir dibināts 1996. gadā un ir viens no vadošajiem ēku mikroklimata risinājumu nodrošinātājiem Latvijas tirgū. Galvenie darbības virzieni: ventilācijas un gaisa kondicionēšanas sistēmu izbūve, ēku vadības un automatizācijas risnājumu projektēšana un izbūve, kā arī ēku inženiersitēmu serviss. Nozīmīgākie īstenotie ēku mikroklimata un automatizācijas risinājumi tādos objektos kā Latvijas Nacionālā bibliotēka, VID administratīvais biroju komplekss, Latvijas Mākslas muzejs, Rīgas Biržas rekonstrukcija, Rīgas pils, Rīgas Motormuzejs, Latvijas Banka, RTU mācību korpusu rekonstrukcija Rīgā, Āzenes ielā, Liepājas Olimpiskais centrs, Daugavpils Universitāte, "Grindex" laboratorijas un citi.

STIPENDIĀTA PATEICĪBAS VĀRDI

"Esmu pateicīgs prakses vadītājam un kolēģiem, kuri pacietīgi mani mācīja un palīdzēja risināt dažādas situācijas. Pateicoties viņiem, esmu ieguvis lielisku pieredzi un motivāciju turpināt studijas. Saņemot stipendiju, rādās vēl lielāka vēlme doties uz praksi."

Deniss Fedutins,
RTU students

2018. GADA STIPENDIĀTI

Monta Taube, Reinis Liepiņš, Deniss Fedutins, Aleksandra Fedutina, Beāte Ose, Īrisa Buka Bērziņa

AS "Latvenergo" praktisko iemaņu veicināšanas stipendija

STIPENDIJU KONKURSA APRAKSTS

Konkursam tika aicināti pieteikties dažādu inženierzinātņu jomu studenti. Konkursa kārtībā piešķirtas 11 ikmēneša stipendijas laika periodā no 2 līdz 8 mēnešiem 180 - 350 EUR apmērā dažādās prakses vietās. Stipendiju konkursi sadarbībā ar RTU Attīstības fondu tiek realizēti kopš 2017. gada, un šajā laikā stipendijas izmaksātas 31 studentam.

ATBALSTĪTĀJS

AS "Latvenergo" koncerns ir lielākais energoapgādes pakalpojumu sniedzējs Baltijā, kas nodarbojas ar elektroenerģijas un siltumenerģijas ražošanu un tirdzniecību, dabasgāzes tirdzniecību, elektroenerģijas sadales pakalpojuma nodrošināšanu un pārvades aktīvu nomu. "Latvenergo" koncernam ir sabalansēts videi draudzīgs ražošanas portfelis, ko veido trīs Daugavas hidroelektrostacijas un divas augsti efektīvas Rīgas termoelektrostacijas. "Latvenergo" ar saražoto elektroenerģiju piedalās Ziemeļvalstu un Baltijas valstu elektroenerģijas biržā "Nord Pool". Koncerna struktūru veido komercsabiedrību kopums, kurā izšķirošā ietekme ir mātessabiedrībai „Latvenergo" un kurā ietilpst septiņas meitassabiedrības. Visas „Latvenergo" akcijas pieder valstij.

STIPENDIĀTA PATEICĪBAS VĀRDI

"Prakses laikā saņēmu praktiskas zināšanas par lietojumprogrammatūru, piemēram, "JIRA", "SharePoint" un citām. Esmu iepazinusies ar programmētāja darba vidi un pienākumiem. Atsevišķu pateicību vēlos izteikt savam prakses vadītājam Kārlim Rozenbergam, viņš ir ļoti atbildīgs un iedvesmojošs cilvēks, kurš rupējas par intereses uzturēšanu, uzdevumu uzdošanu atkarībā no prasmēm. Prakses vadītājs spēja padarīt praksi interesantu un lietderīgu. Paldies!"

Natalija Markvarte, RTU studente

2018. GADA STIPENDIĀTI

Anna Bogačova, Natalija Markvarte, Ēriks Ratačovs, Anna Stankeviča, Reinis Timofejevs, Lauris Ekalns, Gunārs Cingels, Santa Bērziņa, Ričards Saulevičs, Kārlis Sondors, Mārtiņš Leonīds Cakeus

VAS "Latvijas dzelzceļš" praktisko iemaņu veicināšanas stipendija

STIPENDIJU KONKURSA APRAKSTS

Konkursam tika aicināti pieteikties dzelzceļa transporta jomas studenti un audzēkņi. Konkursa kārtībā piešķirtas 28 ikmēneša stipendijas 285 EUR apmērā par 6 nedēļu prakses periodu dažādās prakses vietās un 24 ikmēneša veicināšanas stipendijas labākajiem prakses dalībniekiem 10 mēnešiem 95 - 110 EUR apmērā. Stipendiju konkursi sadarbībā ar RTU Attīstības fondu tiek realizēti kopš 2011. gada, un šajā laikā stipendijas izmaksātas 208 studentiem un audzēkņiem.

ATBALSTĪTĀJS

VAS "Latvijas dzelzceļš" ir publiskās lietošanas dzelzceļa infrastruktūras pārvaldītājs un koncerna "Latvijas dzelzceļš" valdošais uzņēmums. Koncernā ietilpst arī sešas meitas sabiedrības – AS "LatRailNet", kas veic infrastruktūras maksas noteikšanu un dzelzceļa infrastruktūras jaudas sadali, SIA "LDZ CARGO", kas nodrošina dzelzceļa kravu pārvadājumus un starptautiskos pasažieru pārvadājumus, infrastruktūras būvniecības un uzturēšanas uzņēmums SIA "LDZ infrastruktūra", ritošā sastāva remonta un uzturēšanas uzņēmums SIA "LDZ ritošā sastāva serviss", apsardzes uzņēmums SIA "LDZ apsardze", kā arī loģistikas uzņēmums SIA "LDZ Loģistika".

STIPENDIĀTA PATEICĪBAS VĀRDI

"Pateicoties stipendijai, man bija lieliska iespēja iemācīties kaut ko jauno, kā arī papildināt jau esošās zināšanas un prasmes. Esmu pateicīgs RTU Attīstības fondam un uzņēmumam "Latvijas dzelzceļš" par saņemto atbalstu, jo praktiski uzdevumi praksē palīdzēja man vēl labāk apgūt prakses uzdevumus. Man tagad ir priekšstats par savu profesiju, bet stipendija motoivēja studēt vēl labāk."

Deniss Ņikiforovs, Daugavpils tehnikuma audzēknis

2018. GADA STIPENDIĀTI

Maksims Abrazevičs, Andžejs Lavrinovičs, Dāniels Ņikiforovs, Maksims Molotkovs, Oļegs Nasačs, Māris Ļackis, Maksims Huhrins, Deniss Garkalns, Kristaps Čerņavskis, Elīna Millere, Aleksandra Poļakova, Deniss Ņikiforovs, Sergejs Škļariks, Mihails Ņikiforovs, Alīse Eļkina, Jana Sergejeva, Jānis Buls, Emīls Jansons, Ņikita Fjodorovs, Daniils Cimmermans, Viktors Vertinskis, Pēteris Ruskulis, Valērijs Lapitāns, Andrejs Mikuckis, Arvis Ragovskis, Jana Liepiņa, Ilze Zarovska, Jūlija Sauša

Latvijas Ilgtspējīgas būvniecības padome praktisko iemaņu veicināšanas stipendija

STIPENDIJU KONKURSA APRAKSTS

Konkursam tika aicināti pieteikties arhitektūras un būvniecības jomas studenti. Konkursa kārtībā piešķirta 1 ikmēneša stipendija 9 mēnešiem 200 EUR apmērā būvniecības kvalitātes sistēmu auditoru palīga prakses vietā. Stipendiju konkursi sadarbībā ar RTU Attīstības fondu tiek realizēti kopš 2018. gada, un šajā laikā stipendija izmaksāta 1 studentam.

ATBALSTĪTĀJS

Atbalstot ilgtspējīgas būvniecības izaugsmi Latvijā, 2010. gadā tika dibināta Lavijas Ilgtspējīgas būvniecības padome. Tā apvieno būvniecības nozares profesionāļus un līderus - būvniecības uzņēmumus, materiālu ražotājus, nevalstiskās organizācijas un mācībspēkus.

ILGTSPĒJĪGAS
BŪVNIECĪBAS PADOME

STIPENDIĀTA PATEICĪBAS VĀRDI

"Paldies par sniegto materiālo atbalstu, pildot prakses uzdevumus. Motivācija iegūt pirmo profesionālo pieredzi ir lielāka, ja paveiktais tiek atalgots atbilstoši padarītajam. Saņemot prakses stipendiju, ir lielāka atbildības sajūta pret saviem pienākumiem, un ir sajūta, ka esi novērtēts."

Smaida Sunepa,
RTU studente

2018. GADA STIPENDIĀTE

Smaida Sunepa

AS "Luminor" praktisko iemaņu veicināšanas stipendija

STIPENDIJU KONKURSA APRAKSTS

Konkursam tika aicināti pieteikties uzņēmējdarbības, finanšu, ekonomikas, mārketinga, tiesību zinātnes un personālvadības jomas studenti. Konkursa kārtībā piešķirtas 13 ikmēneša stipendijas laika periodā no 2 līdz 9 mēnešiem 340 EUR apmērā dažādās prakses vietās. Stipendiju konkursi sadarbībā ar RTU Attīstības fondu tiek realizēti kopš 2014. gada, un šajā laikā stipendijas izmaksātas 186 studentiem.

ATBALSTĪTĀJS

AS "Luminor" ir mūsdienīgs finanšu pakalpojumu sniedzējs Igaunijā, Latvijā un Lietuvā, kas apvieno zināšanas un izpratni par vietējo tirgu un klientu vajadzībām. "Luminor" ir trešais lielākais finanšu pakalpojumu sniedzējs Baltijā ar 16% tirgus daļu noguldījumos un 22% – kreditēšanā. Uzsākot savu darbību Baltijā, "Luminor" klientu portfeli veido 1,1 miljoni privātpersonu un uzņēmumu, un aptuveni 3000 darbinieku.

STIPENDIĀTA PATEICĪBAS VĀRDI

"Prakses vieta un saņemtā stipendija man palīdzēja uzsākt karjeru savā profesijā. Tāpat stipendija man sniedza iespēju uzsākt patstāvīgu dzīvi Rīgā. Prakses laikā uzņēmums izsludināja iekšējo konkursu amatam, kas mani ļoti interesēja, tādēļ pieteicos tam. Šobrīd jau esmu sākusi veidot karjeru bankā kā pastāvīgs darbinieks. Noteikti iesaku studentiem izmantot šo iespēju, jo stipendija ir pietiekoša, lai nebūtu jāmeklē papildus darbi un brīvo laiku ārpus darba varētu veltīt studijām."

Zane Poga,
Ventspils Augstskolas studente

2018. GADA STIPENDIĀTI

Marita Zunda, Zane Poga, Ralfs Jumiķis, Hardijs Tučs, Aleksandrs Kuzņecovs, Niklāvs Matusevičs, Pauls Raimonds Sīlis, Karina Vasiļevska, Niklāvs Tilčiks, Krišjānis Klaucāns, Paula Luīze Zavicka, Ralfs Aldus Augulis, Helena Juta Sarkisjane

SIA "Meditec" praktisko iemaņu veicināšanas stipendija

STIPENDIJU KONKURSA APRAKSTS

Konkursam tika aicināti pieteikties informācijas tehnoloģiju jomu studenti. Konkursa kārtībā piešķirta 1 ikmēneša stipendija 12 mēnešiem 400 EUR apmērā jaunākā programmētāja prakses vietā. Stipendiju konkursi sadarbībā ar RTU Attīstības fondu tiek realizēti kopš 2016. gada, un šajā laikā stipendijas izmaksātas 5 studentiem.

ATBALSTĪTĀJS

SIA „Meditec" ir uzņēmums, kas specializējas informācijas sistēmu izstrādē veselības aprūpes iestādēm. Tirgū uzņēmums darbojas kopš 1999. gada un šobrīd klientu vidū ir jau 80% valsts nozīmes un reģionālo slimnīcu. Sadarbībā ar partneriem uzņēmums uzlabojis un turpina optimizēt veselības aprūpes sistēmu Latvijā, padarot to pieejamu un ērtu ikvienam. Uzņēmums strādā, lai garantētu izveidoto sistēmu uzturēšanu, attīstīšanu un nodrošinātu to modernizēšanas iespējas nākotnē. Tirgū pazīstami ar produktiem „Ārsta Birojs", „Emy" un „eVeselībasPunkts".

STIPENDIĀTA PATEICĪBAS VĀRDI

"Liels paldies uzņēmumam "Meditec" un RTU Attīstības fondam par sniegto iespēju. Šī prakse man ir sniegusi lielisku pieredzi, kas man noderēs turpmākajā karjeras ceļā."

Gunārs Sīka, Latvijas Universitātes students

2018. GADA STIPENDIĀTS

Gunārs Sīka

SIA "Merks" praktisko iemaņu veicināšanas stipendija

STIPENDIJU KONKURSA APRAKSTS

Konkursam tika aicināti pieteikties elektronikas un telekomunikāciju jomu studenti. Konkursa kārtībā piešķirtas 2 ikmēneša stipendijas 3,5 mēnešiem 400 EUR apmērā dažādās prakses vietās. Stipendiju konkursi sadarbībā ar RTU Attīstības fondu tiek realizēti kopš 2018. gada, un šajā laikā stipendijas izmaksātas 2 studentiem.

ATBALSTĪTĀJS

Būvkompānija SIA "Merks" ir ģenerāluzņēmējs dzīvojamo, sabiedrisko, rūpniecisko ēku un inženiertīklu būvniecībā, un uzņēmumā strādā vairāk kā 120 aizrautīgu kolēģu. Ikviens darbinieks ir savas jomas labākais profesionālis, ko apliecina ne vien klientu un sadarbības partneru atsauksmes, bet arī dažādi nozares apbalvojumi, ar kuriem novērtēti uzņēmuma darbinieki. "Merks" profesionāļu vadībā ir uzbūvēts multifunkcionālais centrs "Lielais Dzintars", ugunsdzēsības depo lidostas "Rīga" teritorijā, RTU Enerģētikas un elektrotehnikas fakultāte, "Saules akmens", Arēna Rīga un daudzas citas sarežģītas un profesionāļus izaicinošas būves.

STIPENDIĀTA PATEICĪBAS VĀRDI

"Vēlos pateikt paldies par sniegto prakses iespēju uzņēmuma "Merks" komandai "Z-torņos" un prakses vadītājam Uldim Šteinbergam. Stipendija palīdzēja ikdienā un motivēja attīstīties nozarē."

Imants Zālītis,
RTU students

2018. GADA STIPENDIĀTI

Imants Zālītis, Krišs Krūmiņš

SIA “METĀLA STUDIJA” praktisko iemaņu veicināšanas stipendija

STIPENDIJU KONKURSA APRAKSTS

Konkursam tika aicināti pieteikties dažādu inženierzinātņu jomu studenti. Konkursa kārtībā piešķirta 1 ikmēneša stipendija 12 mēnešiem 600 EUR apmērā jaunākā metālu izstrādājumu 3D zīmētāja prakses vietā. Stipendiju konkursi sadarbībā ar RTU Attīstības fondu tiek realizēti kopš 2017. gada, un šajā laikā stipendijas izmaksātas 3 studentiem.

ATBALSTĪTĀJS

SIA “METĀLA STUDIJA” ir 2006. gadā dibināts uzņēmums. “METĀLA STUDIJA” pamatakmens ir ilgā laika posmā gūtā pieredze, nodarbojoties ar dažāda profila tehniskām lietām - metālapstrāde, kokapstrāde, projektēšana, metāla restaurācija u.c. “METĀLA STUDIJA” ir kompānija, kur ikviens var iegūt palīdzību, lai risinātu dažādus tehniskus jautājumus, kas saistīti ar uzņēmumu un ārpakalpojumiem. “METĀLA STUDIJA” piedāvā daudzpusīgus tehniskos risinājumus, lai darba rezultāts sniegtu estētisku, praktisku un finansiālu gandarījumu.

STIPENDIĀTA PATEICĪBAS VĀRDI

“Prakses laikā svarīgākā ir iegūtā pieredze un iespēja studijās iegūtās zināšanas izmantot praksē. Stipendija nebija galvenā motivācija prakses laikā, tomēr sniedza iespēju turpināt attīstīties savā nozarē.”

Rihards Pužulis,
RTU students

2018. GADA STIPENDIĀTS

Rihards Pužulis

SIA "Mykoob" praktisko iemaņu veicināšanas stipendija

STIPENDIJU KONKURSA APRAKSTS

Konkursam tika aicināti pieteikties informācijas tehnoloģiju jomu studenti. Konkursa kārtībā piešķirtas 2 ikmēneša stipendijas laika periodā no 5 līdz 12 mēnešiem 400 EUR apmērā dažādās prakses vietās. Stipendiju konkursi sadarbībā ar RTU Attīstības fondu tiek realizēti kopš 2017. gada, un šajā laikā stipendijas izmaksātas 4 studentiem.

ATBALSTĪTĀJS

SIA "Mykoob" mācību sociālais tīkls ir būtisks atbalsts skolām, kas uzlabo un modernizē mācību procesu. Sistēma nodrošina informācijas pieejamību un analīzi, kas ir būtisks ieguvums izglītības sektoram kopumā. Pamatmērķi ir palielināt vecāku informētību par skolā notiekošajiem procesiem, strukturizēt bērnu skolas gaitas, atvieglot pedagogiem atskaišu sagatavošanu un automatizēt skolas ikdienas darbus. Ieviešot šo informācijas sistēmu, ir iespējams pilnībā aizstāt tradicionālo papīra žurnālu ar elektronisku vērtējumu un apmeklējumu reģistru, padarot mācību procesu vienkāršāku un strukturizētāku.

K12 technologies

STIPENDIĀTA PATEICĪBAS VĀRDI

"Vēlos pateikt paldies par šo brīnišķīgo iespēju būt par daļu no uzņēmuma "Mykoob" komandas! Perfekti prakses apstākļi un lieliski kolēģi raksturo šo uzņēmumu. Novēlu uzņēmumam attīstīties vēl straujāk, lai tas kļūtu atpazīstams ne tikai Latvijā, bet arī pasaulē! Vēlos pateikt paldies arī RTU Attīstības fondam par iespēju iegūt praktisku pieredzi un pilnveidot savas zināšanas!"

Mārtiņš Būda,
Latvijas Universitātes students

2018. GADA STIPENDIĀTI

Hugo Zilberts, Mārtiņš Būda

SIA "Moduls Engineering" praktisko iemaņu veicināšanas stipendija

STIPENDIJU KONKURSA APRAKSTS

Konkursam tika aicināti pieteikties būvniecības jomas studenti. Konkursa kārtībā piešķirtas 2 ikmēneša stipendijas 12 mēnešiem 400 EUR apmērā projektētāju asistenta un projektu vadītāja asistenta prakses vietās. Stipendiju konkurss sadarbībā ar RTU Attīstības fondu tiek realizēts kopš 2018. gada, un šajā laikā stipendijas izmaksātas 2 studentiem.

ATBALSTĪTĀJS

SIA "Moduls Engineering" galvenie darbības virzieni ir elektrotehnisko tīklu un inženierkomunikāciju tīklu projektēšana, ierīkošana un servisa apkalpošana, kā arī kompleksās būvniecības projektu vadība. "Moduls Engineering " ierīkotās inženierkomunikāciju sistēmas nodrošina mūsdienīgu un ergonomisku vidi, kas var tikt veiksmīgi integrētas arī vēsturiskos interjeros un ēkās ar kultūras pieminekļa nozīmi. 25 darbības gados "Moduls Engineering " ir piedalījies nozīmīgos jaunbūvju un ēku rekonstrukciju projektos, ierīkojot kompleksus drošības risinājumus, uzstādot iekārtas atbilstoša mikroklimata uzturēšanai telpās, kā arī ierīkojot inženiertehniskos tīklus ēkas funkcionalitātes nodrošināšanai. Elektrotehnisko tīklu jomā "Moduls Engineering" specializācija ir iekšējā un ārējā apgaismojuma elektroapgāde, kabeļu līnijas, zibensaizsardzības un zemēšana, automatizācijas sistēmas, t. sk. ēkas vadības sistēmas "BMS" un "EIB", kā arī vājstrāvas tīkli, t.sk. servera telpas, ugunsdzēsības un dūmu novadīšanas sistēmas, apsardzes signalizācijas un videonovērošana. Inženiertehnisko tīklu jomā "Moduls Engineering" specializācija ir iekšējie un ārējie ūdensapgādes tīkli, kanalizācija, apkures un ventilācijas sistēmu projektēšana un ierīkošana. Attīstoties uzņēmuma darbībai, ir izveidota "Moduls Engineering" servisa grupa, kas nodrošina nženierkomunikāciju un elektrotehnisko tīklu regulāru uzraudzību un servisu, kā arī elektrosadaļņu profilaktisko apkopi un servisu. Nepieciešamības gadījumā servisa komanda izbrauc uz ārkārtas izsaukumiem avārijas situāciju novēršanai. "Moduls Engineering" ir AS "MN HOLDING" meitas uzņēmums. "MN Holding" ir būvniecības uzņēmumu grupa, kas apvieno uzņēmumus SIA "VELVE", "MODULS ENGINEERING" un SIA "VOLTS 1", nodrošinot visaptverošu būvniecības pakalpojumu klāstu.

STIPENDIĀTA PATEICĪBAS VĀRDI

"Mana prakses vieta vienmēr motivē mani domāt un plānot savu laiku, apvienojot studijas ar praksi. Prakses stipendija ir pilnībā pietiekoša ikdienas termiņu segšanai, pusi no stipendijas krāju ceļojumam!"

Valērija Vorobjova, RTU studente

2018. GADA STIPENDIĀTI

Niklāvs Vasiļišins, Valērija Vorobjova

"MSC Shared Service Center Riga" praktisko iemaņu veicināšanas stipendija

STIPENDIJU KONKURSA APRAKSTS

Konkursam tika aicināti pieteikties finanšu, grāmatvedības, datorikas un informācijas tehnoloģiju jomas studenti. Konkursa kārtībā piešķirtas 5 ikmēneša stipendijas laika periodā no 4 līdz 6 mēnešiem 200 - 350 EUR apmērā dažādās prakses vietās. Stipendiju konkursi sadarbībā ar RTU Attīstības fondu tiek realizēti kopš 2018. gada, un šajā laikā stipendijas izmaksātas 5 studentiem.

ATBALSTĪTĀJS

"MSC Mediterranean Shipping Company S.A." ir pasaules līderis konteineru kuģniecībā, kā arī tirgus līderis Latvijā. Tas ir privāts kuģniecības uzņēmums, kas dibināts 1970. gadā. Uzņēmums ir strauji attīstījies no neliela kuģu operatora, kļūstot par otro lielāko pasaules pārvadātāju, attiecībā uz konteineru nišu jaudu un ekspluatēto konteineru kuģu skaitu. "MSC Shared Service Center Riga" sniedz biznesa atbalstu "MSC Scandinavia Holding" reģionam, kurā ietilpst 12 valstis ar birojiem Skandināvijas valstīs, Baltijas valstīs, kā arī Polijā, Krievijā, Baltkrievijā, Kazahstānā un Uzbekistānā.

MEDITERRANEAN SHIPPING COMPANY

STIPENDIĀTA PATEICĪBAS VĀRDI

"RTU Atīstības fonda un uzņēmuma piešķirtā prakses vieta un stipendija ir radījusi man lielāku motivāciju veikt prakses laikā uzticētos pienākumus, iemācījusi nepievilt cilvēkus, kas man ir snieguši iespēju iegūt plašāku pieredzi, kā arī praktiskas zināšanas manā izvēlētajā studiju jomā. Šī stipendija, manuprāt, ir kā pirmais solis karjeras veidošanā. Esmu sapratusi, ka šādas iespējas dzīvē netiek dotas visiem, tādēļ esmu ļoti pateicīga, ka man šāda iespēja ir dota un saku sirsnīgu paldies visiem, kas palīdzēja tam piepildīties."

Katrīna Buravcova,
RTU studente

2018. GADA STIPENDIĀTI

Anete Heiberga, Ginters Plukass, Mārtiņš Mārcis Elksnis, Katrīna Buravcova, Megija Grata Mētra

SIA "Polyroad" praktisko iemaņu veicināšanas stipendija

STIPENDIJU KONKURSA APRAKSTS

Konkursam tika aicināti pieteikties būvniecības jomas studenti. Konkursa kārtībā piešķirtas 2 ikmēneša stipendijas 3 mēnešiem 350 EUR apmērā ceļu projektēšanas speciālista palīga prakses vietā. Stipendiju konkursi sadarbībā ar RTU Attīstības fondu tiek realizēti kopš 2018. gada, un šajā laikā stipendijas izmaksātas 2 studentiem.

ATBALSTĪTĀJS

SIA "Polyroad" ir stabils nozares uzņēmums, kurš jau vairāk nekā sešpadsmit gadus piedāvā ceļu, ielu un laukumu projektēšanas, būvuzraudzības un ekspertīzes pakalpojumus. Uzņēmums ir augošs un dinamisks, ar jaunu un inovācijām atvērtu kolektīvu. Komandā darbojas pieredzes bagāti nozares speciālisti un studējošie jaunieši. Uzņēmuma mērķis - zinoši un kvalificēti darbinieki pašpietiekamā darba vidē.

STIPENDIĀTA PATEICĪBAS VĀRDI

"Pateicos RTU Attīstības fondam un uzņēmumam "Polyroad" par sniegto iespēju un stipendiju. Man bija iespējams vasarā izmēģināt spēkus praksē ceļu projektēšanas uzņēmumā. Šī prakse sniedza iespēju pirmo reizi ielūkoties ceļu projektēšanas procesā, kā arī sniedza praktisku pieredzi, kas ļaus arvien labāk saprast universitātē pasniegto teoriju."

Rūdolfs Deinats,
RTU students

2018. GADA STIPENDIĀTI

Rūdolfs Deinats, Edžus Briedis

SIA "PricewaterhouseCoopers" praktisko iemaņu veicināšanas stipendija

STIPENDIJU KONKURSA APRAKSTS

Konkursam tika aicināti pieteikties ekonomikas, jurisprudences un tiesībzinātņu, uzņēmējdarbības, personālvadības, kā arī informācijas tehnoloģiju jomas studenti un audzēkņi. Konkursa kārtībā piešķirtas 17 ikmēneša stipendijas laika periodā no 2 līdz 6 mēnešiem 300 - 430 EUR apmērā dažādās prakses vietās nodokļu un juridiskajā nodaļā, informācijas tehnoloģiju nodaļā, kā arī personāla nodaļā. Stipendiju konkursi sadarbībā ar RTU Attīstības fondu tiek realizēti kopš 2014. gada, un šajā laikā stipendijas izmaksātas 65 studentiem un audzēkņiem.

ATBALSTĪTĀJS

SIA "PricewaterhouseCoopers" nolūks ir veicināt uzticēšanos un risināt sabiedrībai būtiskus jautājumus. Uzņēmumu tīklā 158 valstīs strādā vairāk nekā 250 000 speciālistu, kuru uzdevums ir sniegt kvalitatīvus revīzijas, biznesa, nodokļu un juridiskos pakalpojumus. Uzņēmuma mērķis ir sniegt ieguldījumu valsts ekonomikas attīstībā, palīdzot veiksmīgi attīstīties Latvijas uzņēmumiem un uzsākt darbību plašākā reģionā, veicinot ārvalstu investīciju piesaisti un palīdzot uzlabot valsts pārvaldes procesu kvalitāti un efektivitāti.

STIPENDIĀTA PATEICĪBAS VĀRDI

"Paldies RTU Attīstības fondam un uzņēmumam "PricewaterhouseCoopers" par praksi vienā no pasaules vadošajiem revīzijas un juridisko pakalpojumu uzņēmumiem. Šī ir lieliska izdevība mācīties no labākajiem nozares ekspertiem. Novērtēju, ka uzņēmums ļoti lielu nozīmi piešķir katra darbinieka kvalifikācijas celšanai, kas arī man ļāvis paplašināt redzesloku, veidojot profesionāli padziļinātu zināšanu bāzi, kas noderēs turpmākajā karjeras attīstībā."

Madara Brenčeva, Latvijas Universitātes studente

2018. GADA STIPENDIĀTI

Signija Samuševa, Karina Mailjane, Diāna Kalniņa, Kristīne Ketija Treigūte, Kristīne Kārkliņa, Renārs Mežītis, Karīna Baltiņa, Edgars Riņķis, Līga Apsīte, Edvarts Pauls Indārs, Jekaterina Ščemeļeva, Aiva Ozoliņa, Paula Mangule, Emīls Jātnieks, Madara Brenčeva, Inese Elīza Miroškina, Marija Elīza Karaļuna

AS "SAF Tehnika" praktisko iemaņu veicināšanas stipendija

STIPENDIJU KONKURSA APRAKSTS

Konkursam tika aicināti pieteikties informācijas tehnoloģiju un elektronikas jomas studenti un audzēkņi. Konkursa kārtībā piešķirtas 9 ikmēneša stipendijas laika periodā no 3 līdz 5 mēnešiem 250 - 500 EUR apmērā dažādās prakses vietās. Stipendiju konkursi sadarbībā ar RTU Attīstības fondu tiek realizēti kopš 2006. gada, un šajā laikā stipendijas izmaksātas 41 studentam un audzēknim.

ATBALSTĪTĀJS

AS "SAF Tehnika" ir viens no vadošajiem mikroviļņu datu pārraides iekārtu ražotājiem un izplatītājiem pasaulē. Nepilnu divdesmit gadu laikā "SAF Tehnika" izaudzis no neliela, lokāla uzņēmuma līdz globāla mēroga kompānijai, kuras produkcija tiek realizēta vairāk nekā 140 valstīs visā pasaulē. Uzņēmuma pamatdarbība iedalāma trijās kategorijās: mikroviļņu datu pārraides iekārtu ražošana, pasaulē mazāko mikroviļņu spektra analizatoru ražošana un viedo bezvadu sensoru un sensoru tīklu izstrāde. "SAF Tehnika" dod iespēju studentam iepazīt ikdienas darbu viņa izvēlētajā jomā. Studentam tiek doti reāli darba uzdevumi, un padarītā darba rezultāti tiek izmantoti turpmākajā kompānijas darbā. Kopā ar studentu vienmēr ir pieredzējis un profesionāls darbinieks, kurš palīdz pielietot teorētiskās zināšanas jaunu, inovatīvu produktu izstrādē. Uzņēmuma piedāvātā stipendija ir nozīmīgs atbalsts prakses laikā, lai gan būtiskākais prakses ieguvums ir kļūt par pilnvērtīgu darbinieku vienā no nozares līderiem – uzņēmumā "SAF Tehnika". 2012. gadā uzņēmums atklāja pastāvīgu biroju un noliktavu Amerikas Savienotajās Valstīs, bet kopš 2015. gada kā uzņēmuma meitas uzņēmums Denverā, Kolorado štatā darbojas uzņēmums "SAF North America", tajā nodarbinot 17 darbiniekus.

STIPENDIĀTA PATEICĪBAS VĀRDI

"Praksē uzzināju daudz jauna, kā arī pilnveidoju esošās prasmes, tāpat kolektīvs, ar kuru kopā darbojos, bija atsaucīgs un palīdzēja izstrādāt kvalifikācijas darbu skolas absolvēšanai. Ieguvu padziļinātu izpratni par darba devēju prasībām, kas, es ceru, palīdzēs nākotnē virzīties pa karjeras kāpnēm. Novēlu uzņēmumam ,,SAF Tehnika'' ilgu mūžu un spēju turpināt nest Latvijas vārdu pasaulē! Liels paldies par sniegto iespēju mācīties no jums!"

Toms Podkalns, Rīgas Tehniskās koledžas audzēknis

2018. GADA STIPENDIĀTI

Valters Kalvis Vitte, Elvis Auzāns, Emīls Stirbovičs, Kristiāns Vecmanis, Viesturs Vanovskis, Vladimirs Skļarovs, Kalvis Ezers, Krišs Tindenovskis, Toms Podkalns

SIA "SAKRET" praktisko iemaņu veicināšanas stipendija

STIPENDIJU KONKURSA APRAKSTS

Konkursam tika aicināti pieteikties ķīmijas jomas studenti. Konkursa kārtībā piešķirtas 2 ikmēneša stipendijas 12 mēnešiem 250 EUR apmērā ķīmijas tehnologa palīga prakses vietā. Stipendiju konkursi sadarbībā ar RTU Attīstības fondu tiek realizēti kopš 2018. gada, un šajā laikā stipendijas izmaksātas 2 studentiem.

ATBALSTĪTĀJS

SIA "SAKRET" atrodas labāko būvmateriālu ražotāju vidū, veicinot ātrāku celtniecības procesu realizāciju un nodrošinot augstu kvalitāti. "SAKRET" nodarbojas ne tikai ar sauso būvmaisījumu un būvķīmijas ražošanu, bet arī ar jaunu celtniecības materiālu un ražošanas tehnoloģiju izstrādi, ievērojot augstākās kvalitātes prasības un servisa līmeni. "SAKRET" vada un pārstāv zinošu un spējīgu darbinieku komanda, kuri savas zināšanas pielieto sadarbības partneru un klientu interešu un vajadzību apmierināšanai. Uzņēmums pastāvīgi, sekojot zinātnes un tehnoloģijas attīstībai, iegulda ražošanas, pārdošanas procesu attīstībā un pilnveidošanā, izmantojot jaunākos tehnoloģiskos risinājumus.

STIPENDIĀTA PATEICĪBAS VĀRDI

"Vēlos pateikties RTU Attīstības fondam par sniegto iespēju iegūt praktisku pieredzi vienā no lielākajiem Latvijas uzņēmumiem "SAKRET". Praksē pavadītais laiks man ļāva izprast, kā skolā iegūtās zināšanas pielietot reālajā dzīvē. Iegūstot pirmo profesionālo pieredzi uzņēmumā, ieguvu arī zināšanas un praktiskās iemaņas, kas man noderēs turpmākajā karjerā."

Ilmārs Pokšāns,
RTU students

2018. GADA STIPENDIĀTI

Ronalds Ekerts, Ilmārs Pokšāns

SIA "Sanitex" praktisko iemaņu veicināšanas stipendija

STIPENDIJU KONKURSA APRAKSTS

Konkursam tika aicināti pieteikties loģistikas, uzņēmējdarbības un informācijas tehnoloģiju jomas studenti. Konkursa kārtībā piešķirtas 2 ikmēneša stipendijas 3 mēnešiem 200 EUR apmērā dažādās prakses vietās. Stipendiju konkursi sadarbībā ar RTU Attīstības fondu tiek realizēti kopš 2018. gada, un šajā laikā stipendijas izmaksātas 2 studentiem.

ATBALSTĪTĀJS

"Sanitex" ir vadošais vairumtirdzniecības un distribūcijas uzņēmums Baltijas valstīs. "Sanitex" grupā ietilpst arī "Baltic Logistic Solutions", "Promo Cash&Carry", "Officeday Latvia" un "Baltic Sales Network".

STIPENDIĀTA PATEICĪBAS VĀRDI

"Pateicoties RTU Attīstības fondam, man bija iespēja iegūt pieredzi starptautiskā uzņēmumā, kas noteikti uzlaboja manas nākotnes iespējas darba tirgū. Lielisks veids kā apvienot universitātē iegūtās zināšanas ar prakstiskajām iemaņām, ko var apgūt prakses laikā."

Paula Krastiņa,
RTU studente

2018. GADA STIPENDIĀTI

Einārs Dementjevs, Paula Krastiņa

SIA "sem.lv" praktisko iemaņu veicināšanas stipendija

STIPENDIJU KONKURSA APRAKSTS

Konkursam tika aicināti pieteikties arhitektūras, mākslas, informācijas tehnoloģiju, grafiskā dizaina, mārketinga un multimediju jomu studenti. Konkursa kārtībā piešķirtas 7 ikmēneša stipendijas 12 mēnešiem 360 - 400 EUR apmērā dažādās prakses vietās. Stipendiju konkursi sadarbībā ar RTU Attīstības fondu tiek realizēti kopš 2016. gada, un šajā laikā stipendijas izmaksātas 12 studentiem.

ATBALSTĪTĀJS

SIA "sem.lv" specializācija ir uz mārketinga principiem balstīta mājas lapas izstrāde. Uzņēmumā strādā savas jomas profesionāļi ar vairāk nekā 10 gadu nozares pieredzi. Kopš darbības sākuma ir realizēti vairāk nekā 350 projekti, tai skaitā gan valsts un pašvaldību iestādēm, gan TOP 100 Latvijas uzņēmumiem. Uzņēmuma izstrādātos projektus lieto vairāk nekā 14 dažādās pasaules valstīs. Seritficēta kvalitātes vadības sistēma ISO 9001:2015. Galvenā eksporta valsts - Šveice.

STIPENDIĀTA PATEICĪBAS VĀRDI

"Vēlējos izmēģināt savas prasmes grafiskā dizaina jomā, un uzņēmums "sem.lv" man deva šo iespēju. Prakses laikā iemācījos daudz gan par grafisko dizainu kā jomu, gan par dažādām programmām. Tāpat ieguvu pieredzi un jaunas zināšanas logo un mājaslapu skiču veidošanā, kā arī papildināju zināšanas programmā "Adobe Illustrator". Esmu ļoti pateicīga gan RTU Attīstības fondam, gan uzņēmumam "sem.lv" par lielisko pieredzi, kas noteikti man, kā jaunajai dizainerei, noderēs nākotnē!"

Alise Rūja,
RTU studente

2018. GADA STIPENDIĀTI

Olga Golovko, Alise Rūja, Luīze Medne, Laura Polkmane, Raivis Filimonovs, Karlīne Žvīgure, Toms Bērziņš

SIA "Severstal Distribution" praktisko iemaņu veicināšanas stipendija

STIPENDIJU KONKURSA APRAKSTS

Konkursam tika aicināti pieteikties mašīnzinību, transporta un aeronautikas jomas studenti. Konkursa kārtībā piešķirtas 3 ikmēneša stipendijas 6 mēnešiem 300 EUR apmērā tehnologa asistenta un maiņas vadītāja asistenta prakses vietās. Stipendiju konkursi sadarbībā ar RTU Attīstības fondu tiek realizēti kopš 2018. gada, un šajā laikā stipendijas izmaksātas 3 studentiem.

ATBALSTĪTĀJS

Latvijā izvietotais uzņēmums SIA „Severstal Distribution" ir lielākais metālapstrādes uzņēmums Baltijas valstīs, kas piegādā produkciju 10 Ziemeļu un Centrālas Eiropas valstīs. Tā ir vienīgā cauruļu ražošanas rūpnīca reģionā, kura ražo plānsienu caurules – gan konstrukcijas, gan ūdens un gāzes vadu. Uzņēmuma metāla servisa centrs nodrošina tērauda ruļļu pārstrādi – ražo lentu, loksni un blanku. 2014. gadā uzņēmumā tika uzstādīts jauns aprīkojums, kurš nodrošina augstas kvalitātes lokšņu ražošanu līdz 12 mm.

STIPENDIĀTA PATEICĪBAS VĀRDI

"Mūsdienu darba tirgū ir būtisks trūkums – ja nav darba pieredzes, tad nav darba. Prakse ir lieliska iespēja šo grūtību pārvarēt. Kā viena no iespējām – prakses vietas, ko piedāvā RTU Attīstības fonds. Tā ir kā pirmā profesionālā apmācība, kas var noderēt jebkura cilvēka nākotnē. Ir jāsaprot, ka universitātes lekcijās nevar apgūt visu. Nepietiek tikai izlasīt grāmatu par cilvēku, kas uzkāpa kalnā, ir arī pašam jāuzkāpj kalnā. Man šis kalns ir – prakse uzņēmumā "Severstal". Ceru, ka ikviens students atradīs savu kalnu!"

Artjoms Apsītis,
RTU students

2018. GADA STIPENDIĀTI

Iļja Fiļimonovs, Sergejs Petkuns, Artjoms Apsītis

SIA "SKONTO Concrete Cladding" praktisko iemaņu veicināšanas stipendija

STIPENDIJU KONKURSA APRAKSTS

Konkursam tika aicināti pieteikties būvniecības jomas studenti. Konkursa kārtībā piešķirta 1 ikmēneša stipendija 6 mēnešiem 450 EUR apmērā būvniecības projektu vadītāja asistenta prakses vietā. Stipendiju konkursi sadarbībā ar RTU Attīstības fondu tiek realizēti kopš 2018. gada, un šajā laikā stipendija izmaksāta 1 studentam.

ATBALSTĪTĀJS

SIA "SKONTO Concrete Cladding" ir "GRC" paneļu ražotājs, kas ietilpst "SKONTO Group" sastāvā. Uzņēmums piedāvā fasādes konstrukcijas pakalpojumus gan luksusa mājokļiem, gan dzīvojamajiem kompleksiem, gan komerciālām augstceltnēm. Grupas panākumu pamatā ir 25 gadu darbs, kas vainagojies neskaitāmos izcili realizētos projektos. Uzņēmums visiem nodrošina visaugstākā līmeņa pakalpojumus un ražošanu no projektēšanas līdz projekta realizācijai un garantijas pakalpojumiem. Uzņēmuma galvenā vērtība ir darbinieki. Grupā ir nodarbināti vairāk nekā 2000 cilvēku, no tiem vairāk nekā 300 inženieru un aptuveni 700 būvstrādnieku. Visi darbinieki ir augsti kvalificēti un sertificēti atbilstoši augstākajiem Eiropas standartiem un saņem arī atbilstošu atalgojumu. Savukārt "SKONTO Concrete Cladding" uzņēmuma komanda nodarbojas ar projektēšanu un ražošanu. Uzņēmums nepārtraukti investē jaunās tehnoloģijās, lai īstenotu atbildīgu vides politiku. Apmācīti profesionāļi piedāvā unikālus un kvalitatīvus risinājumus vissarežģītākajām būvēm.

STIPENDIĀTA PATEICĪBAS VĀRDI

"Vēlos jums pateikt lielu paldies par to, ka bija iespēja būt praksē uzņēmumā "Skonto Concrete Cladding", kur cilvēki bija ļoti atsaucīgi un pretimnākoši. Paldies arī par stipendiju!"

Valts Verners Pērkons, RTU students

2018. GADA STIPENDIĀTS

Valts Verners Pērkons

SIA "Skonto Plan LTD" praktisko iemaņu veicināšanas stipendija

STIPENDIJU KONKURSA APRAKSTS

Konkursam tika aicināti pieteikties būvniecības jomas studenti. Konkursa kārtībā piešķirtas 5 ikmēneša stipendijas 12 mēnešiem 450 - 600 EUR apmērā dažādās prakses vietās. Stipendiju konkursi sadarbībā ar RTU Attīstības fondu tiek realizēti kopš 2015. gada, un šajā laikā stipendijas izmaksātas 20 studentiem.

ATBALSTĪTĀJS

SIA "Skonto Plan" ir viens no lielākajiem moderno fasāžu ražotājiem Baltijas reģionā. Uzņēmums piedāvā fasādes konstrukcijas pakalpojumus gan luksusa mājokļiem, gan dzīvojamajiem kompleksiem, gan komerciālām augstceltnēm. Jau vairāk nekā 25 gadus "Skonto Plan" piegādātājs ir "SCHÜCO", savukārt uzņēmuma komanda nodarbojas ar projektēšanu, ražošanu, montāžu un uzstādīšanu. "Skonto Plan" uztur savu noliktavu Londonā, kas nodrošina efektīvu darbu veikšanu Apvienotajā Karalistē. Uzņēmums nepārtraukti investē jaunās tehnoloģijās, lai īstenotu atbildīgu vides politiku. Apmācīti profesionāļi piedāvā unikālus un kvalitatīvus risinājumus vissarežģītākajām būvēm. "Skonto Plan" ir gadiem ilga un veiksmīga pieredze ar dažāda veida būvēm, sākot no maziem individuāliem projektiem un beidzot ar lielām un sarežģītām būvēm.

STIPENDIĀTA PATEICĪBAS VĀRDI

"Kad studē vienā pilsētā, bet prakses vietas uzņēmums atrodas citā pilsētā, ir tas brīdis, kad bez papildus līdzekļiem ir grūti iztikt. Šī stipendija bija ļoti noderīga, lai nebūtu jāmeklē darbs papildus praksei. Esmu ļoti pateicīgs RTU Attīstības fondam un uzņēmumam "Skonto Plan" par šo sniegto iespēju."

Andrejs Konončuks, Latvijas Lauksaimniecības universitātes students

2018. GADA STIPENDIĀTI

Ella Spuriņa, Agrita Vingre, Krists Venterzutis, Jurģis Ļaudaks, Andrejs Konončuks

SIA "Solvay Business Services" praktisko iemaņu veicināšanas stipendija

STIPENDIJU KONKURSA APRAKSTS

Konkursam tika aicināti pieteikties uzņēmējdarbības, biznesa, loģistikas, finanšu, ekonomikas, informācijas tehnoloģiju un personālvadības jomas studenti. Konkursa kārtībā piešķirtas 8 ikmēneša stipendijas laika periodā no 2 līdz 5 mēnešiem 380 EUR apmērā dažādās prakses vietās. Stipendiju konkursi sadarbībā ar RTU Attīstības fondu tiek realizēti kopš 2016. gada, un šajā laikā stipendijas izmaksātas 21 studentam.

ATBALSTĪTĀJS

"Solvay Group" ir beļģu uzņēmumu grupa, kas nodarbojas ar izejmateriālu specializēto ķīmisko vielu ražošanu. Grupai pasaulē ir vairāk nekā 26 tūkstoši darbinieku 61 valstī ar galveno biroju Briselē, Beļģijā. "Business Servises Riga" ir administratīvais centrs, kas sniedz atbalsta pakalpojumus biznesiem visā pasaulē. Latvijas birojā strādā vairāk nekā 182 darbinieki, kuri nodarbojas finanšu, iepirkumu, loģistikas, datu apstrādes un analizēšanas, informācijas sistēmu, izejmateriālu uzskaites un klientu atbalsta sniegšanas jomās. "Solvay Business Services" kopā ar vēl trīs centriem pasaulē palīdz uzņēmumam sniegt izcilu servisu klientiem.

STIPENDIĀTA PATEICĪBAS VĀRDI

"Esmu ļoti priecīga par iespēju būt praksē uzņēmumā "Solvay Business Services". Nu jau vairāk kā pusgadu ilgā prakse man ir parādījusi to, kā teoriju izmantot praksē. Ņemot vērā, ka mana joma ir personālvadība, man ir tā iespēja redzēt uzņēmumu no visiem aspektiem, komunicēt ar darbiniekiem no visiem departamentiem un iegūt padziļinātas zināšanas par to, kā tas darbojas. Tāpat man ir iespēja parādīt sevi labi uzņēmumā un iegūt iespēju turpināt savu karjeru. Prakses stipendija ir kā papildus stimuls gan sekmīgai studiju turpināšanai, gan arī prakses uzdevumu veikšanai uzņēmumā, jo uzņēmuma darbinieki ir ļoti atsaucīgi un pretimnākoši, saprotot šī brīža prioritāti, kas ir studijas."

Vēsma Asja Kurzemniece, RTU Rīgas Biznesa skolas studente

2018. GADA STIPENDIĀTI

Laima Lāce, Astra Kūlīte, Aivars Nordmanis, Vēsma Asja Kurzemniece, Alise Miezāne, Roberts Grudulis, Gints Zālītis, Santa Ruzgas

SIA "Sonarworks" praktisko iemaņu veicināšanas stipendija

STIPENDIJU KONKURSA APRAKSTS

Konkursam tika aicināti pieteikties ekonomikas, finanšu un grāmatvedības jomas studenti. Konkursa kārtībā piešķirtas 5 ikmēneša stipendijas laika periodā no 4 līdz 5 mēnešiem 350 - 750 EUR apmērā dažādās prakses vietās. Stipendiju konkursi sadarbībā ar RTU Attīstības fondu tiek realizēti kopš 2017. gada, un šajā laikā stipendijas izmaksātas 6 studentiem.

ATBALSTĪTĀJS

SIA "Sonarworks" ir strauji augošs Latvijas jaunuzņēmums, kas izstrādājis austiņu kalibrācijas programmatūru "Reference 3". Programmatūras pamatā ir inovatīva austiņu mērīšanas metode, kas ļauj noteikt to trūkumus un tos digitāli izlabot. 2016. gada sākumā austiņu kalibrāciju lieto jau vairāki tūkstoši studiju visā pasaulē, tajā skaitā inženieri, kuri darbojas kopā ar tādiem māksliniekiem kā Teilori Sviftu, Bejonsi, Lady Gaga, grupu "Maroon 5" un citiem.

STIPENDIĀTA PATEICĪBAS VĀRDI

"Liels paldies uzņēmumam "Sonarworks" un RTU Attīstības fondam par vienreizējo iespēju iegūt prakses vietu vienā no Latvijas straujāk augošajiem un inovatīvākajiem jaunuzņēmumiem. Prakses laikā ieguvu zināšanas, kuras nepieciešams izmantot dažādos loģistikas un citos procesos. Tāpat uzņēmumā valdošā dinamiskā vide un atvērtā komunikācija starp kolēģiem ļāva ātri iejusties un iepazīt uzņēmuma darbības principus. Šis uzņēmums ir lieliska vieta, kur iegūt pirmo praktisko pieredzi un attīstīt sevi!"

Marta Kaparkalēja, RTU studente

2018. GADA STIPENDIĀTI

Marta Kaparkalēja, Anna Šteine, Mārtiņš Šmits, Kaspar Külm, Krišs Cērpiņš

SIA "VALPRO" praktisko iemaņu veicināšanas stipendija

STIPENDIJU KONKURSA APRAKSTS

Konkursam tika aicināti pieteikties grāmatvedības, finanšu, uzņēmējdarbības, loģistikas un mehatronikas jomas studenti un audzēkņi. Konkursa kārtībā piešķirtas 2 ikmēneša stipendijas 2 mēnešiem 150 EUR apmērā dažādās prakses vietās. Stipendiju konkursi sadarbībā ar RTU Attīstības fondu tiek realizēti kopš 2015. gada, un šajā laikā stipendijas izmaksātas 25 studentiem un audzēkņiem.

ATBALSTĪTĀJS

SIA "VALPRO" ir dinamisks un augošs uzņēmums, kas jau vairāk nekā 50 gadus atrodas pašā Valmieras pilsētas centrā. Ik gadu "VALPRO" tiek saražots vairāk nekā 500 tūkstoši metāla degvielas kannu un vairāk nekā 600 tūkstoši ugunsdzēsības aparātu korpusu un vairāki simti tūkstoši citu produktu un pakalpojumu. Uzņēmums ražo augstas kvalitātes metāla produktus civilajam un militārajam sektoram, apgādājot dažādas NATO armijas. "VALPRO" nodarbina ap 300 darbinieku, kā arī aktīvi iesaistās nozares attīstībā un vienmēr ir atvērts jauniem ražošanas un vispārējās sadarbības projektiem.

STIPENDIĀTA PATEICĪBAS VĀRDI

"Biju gandarīta, kad uzzināju, ka sadarbībā ar RTU Attīstības fondu man tiks piešķirta stipendija praksei uzņēmumā "VALPRO". Pārliecinājos, ka šī mehatronikas specialitāte, kuru studēju, ir prioritāte ne tikai vārdos, bet arī darbos, līdz ar to šī bija kā papildus motivācija studiju pabeigšanai un arī turpināšanai nu jau bakalaura programmā. Ikdienā tas bija liels atspaids ceļa izdevumu segšanai no dzīvesvietas uz prakses vietu."

Laima Briede-Bērziņa, Vidzemes Augstskolas studente

2018. GADA STIPENDIĀTES

Laima Briede, Laura Siliņa

SIA "Visma Enterprise" praktisko iemaņu veicināšanas stipendija

STIPENDIJU KONKURSA APRAKSTS

Konkursam tika aicināti pieteikties ekonomikas, finanšu, biznesa vadības, lietvedības, informācijas tehnoloģiju jomas studenti un inženierzinātņu jomu audzēkņi. Konkursa kārtībā piešķirtas 8 ikmēneša stipendijas laika periodā no 1 līdz 12 mēnešiem 270 - 400 EUR apmērā dažādās prakses vietās. Stipendiju konkursi sadarbībā ar RTU Attīstības fondu tiek realizēti kopš 2015. gada, un šajā laikā stipendijas izmaksātas 19 studentiem un audzēkņiem.

ATBALSTĪTĀJS

"VISMA" ir vadošais Ziemeļvalstu biznesa IT uzņēmums. Uzņēmums piedāvā IT risinājumus administratīvo un biznesa procesu pilnveidošanai 400 000 klientu deviņās valstīs, nodarbinot vairāk nekā 5500 cilvēku. Latvijā "VISMA" ir tirgus līderis lokālo "ERP" risinājumu jomā. Ar kompānijas radīto IT risinājumu palīdzību darbību efektivizē Latvijas Republikas ministrijas, pašvaldības, valsts iestādes, slimnīcas, kā arī daudzi lieli, vidēji un pat nelieli uzņēmumi. Daļa no "VISMA" vairāk nekā 200 Latvijas darbiniekiem sniedz pakalpojumus citiem grupas uzņēmumiem, iegūstot staptautisku pieredzi multinacionālās komandās.

STIPENDIĀTA PATEICĪBAS VĀRDI

"Beidzot 1. kursu, man bija vēlme iepazīties ar IT uzņēmuma ikdienu. Ieraugot "Facebook" lapā informāciju par prakses iespēju uzņēmumā "Visma Enterprise", uzreiz pieteicos, un tad sākās jauns dzīves stāsts. Praksē iegūtās prasmes un zināšanas ir unikālas un ļoti lietderīgas. Pēc prakses turpināju strādāt uzņēmumā, apvienojot darbu ar studiju turpināšanu. Gribu pateikt paldies RTU Attīstības fondam par šo iespēju, kā arī kolēģiem par lielisko attieksmi un iejūtību, kad bija grūti. Visiem, kuri vēlas izmantot zināšanas praktiskos uzdevumos, iesaku nešauboties meģināt!"

Kirils Krutovs,
RTU students

2018. GADA STIPENDIĀTI

Undīne Ulmane, Veronika Putāne, Mārcis Dimants, Jēkabs Leinis, Kārlis Raimonds Eniņš, Kirils Krutovs, Bernhards Bernans, Anna Gžibovska

SIA "Visma Labs" praktisko iemaņu veicināšanas stipendija

STIPENDIJU KONKURSA APRAKSTS

Konkursam tika aicināti pieteikties uzņēmējdarbības, ekonomikas, personāla vadības, lietvdības un informācijas tehnoloģiju jomas studenti. Konkursa kārtībā piešķirtas 10 ikmēneša stipendijas 3 mēnešiem 300 - 430 EUR apmērā dažādās prakses vietās. Stipendiju konkursi sadarbībā ar RTU Attīstības fondu tiek realizēti kopš 2018. gada, un šajā laikā stipendijas izmaksātas 10 studentiem.

ATBALSTĪTĀJS

"VISMA" ir vadošais Ziemeļvalstu biznesa IT uzņēmums. Uzņēmums piedāvā IT risinājumus administratīvo un biznesa procesu pilnveidošanai 400 000 klientu deviņās valstīs, nodarbinot vairāk nekā 5500 cilvēku. Latvijā "VISMA" ir tirgus līderis lokālo "ERP" risinājumu jomā. Ar kompānijas radīto IT risinājumu palīdzību darbību efektivizē Latvijas Republikas ministrijas, pašvaldības, valsts iestādes, slimnīcas, kā arī daudzi lieli, vidēji un pat nelieli uzņēmumi. Daļa no "VISMA" vairāk nekā 200 Latvijas darbiniekiem sniedz pakalpojumus citiem grupas uzņēmumiem, iegūstot staptautisku pieredzi multinacionālās komandās.

STIPENDIĀTA PATEICĪBAS VĀRDI

"Ļoti novērtēju saņemto prakses stipendiju un iespēju uzsākt savas karjeras gaitas uzņēmumā "Visma Labs". Uzņēmums nodrošināja lielisku prakses vidi, kolēģus un mentoru, kura paspārnē tika apgūtas visas nepieciešamās zināšanas un prasmes, kas ļauj turpmāk patstāvīgi veidot turpmāko karjeru informācijas tehnoloģiju jomā. Labāku atspēriena punktu savai karjerai nevarētu vēlēties. Šobrīd joprojām veiksmīgi strādāju savā jomā. Noteikti rekomendēju studentiem izmantot šo iespēju! Līdz ar kvalitatīvu praktisko prasmju apguvi, rodas arī daudz skaidrāka izpratne par teoriju, ko apgūst augstskolā."

Raivo Kokarevičs, Latvijas Universitātes students

2018. GADA STIPENDIĀTI

Arvis Simsons, Dāvis Raudis, Raivo Kokarevičs, Gunita Loča, Viktorija Savicka, Pāvelss Avlass, Elvis Liepiņš, Jevģēnijs Novickis, Kristers Krūmiņš, Ieva Anna Krūmiņa

WeAreDots SIA (iepriekš SIA "SQUALIO cloud consulting") stipendija

STIPENDIJU KONKURSA APRAKSTS

Konkursam tika aicināti pieteikties datorikas un informācijas tehnoloģiju jomas studenti. Konkursa kārtībā piešķirtas 4 ikmēneša stipendijas 4 mēnešiem 400 EUR apmērā dažādās prakses vietās. Stipendiju konkursi sadarbībā ar RTU Attīstības fondu tiek realizēti kopš 2013. gada, un šajā laikā stipendijas izmaksātas 83 studentiem.

ATBALSTĪTĀJS

WeAreDots SIA ir pašmāju informācijas tehnoloģiju uzņēmums, kas apvieno vairāk nekā 90 aizrautīgus profesionāļus, kuri nepārtraukti pilnveido savas profesionālās prasmes un zināšanas, lai rosinātu klientus izmantot progresīvo tehnoloģiju piedāvātās iespējas. Uzņēmums nodrošina un ievieš viedo tehnoloģiju un biznesa vadības sistēmas, tajā skaitā IT infrastruktūras, drošības un specializētu industriju risinājumus. Uzņēmums ir guvis plašu pieredzi mākoņrisinājumu, IT drošības un datu pārvaldības risinājumu ieviešanā valsts un privātajā sektorā.

STIPENDIĀTA PATEICĪBAS VĀRDI

"Iegūtā prakses vieta uzņēmumā "WeAreDots" SIA palīdzēja izsprast programmatūras testētāja tiešos darba pienākumus, kā arī mūsdienīga IT uzņēmuma iekšējos procesus. Jāpiebilst, ka stipendija bija liels stimuls, lai attīstītos vēl vairāk, jo ne vienmēr prakses laikā paveiktais darbs tiek arī atalgots. Noteikti iesaku arī citiem izmēģināt šadu iespēju, jo, tikai piedaloties reālos projektos, var iemacīties to, kas noderēs turpmākajās karjeras gaitās."

Andra Briede,
Latvijas Lauksaimniecības universitātes studente

2018. GADA STIPENDIĀTI

Marta Barkoviča, Edijs Rindžs, Andra Briede, Ingus Pugačovs

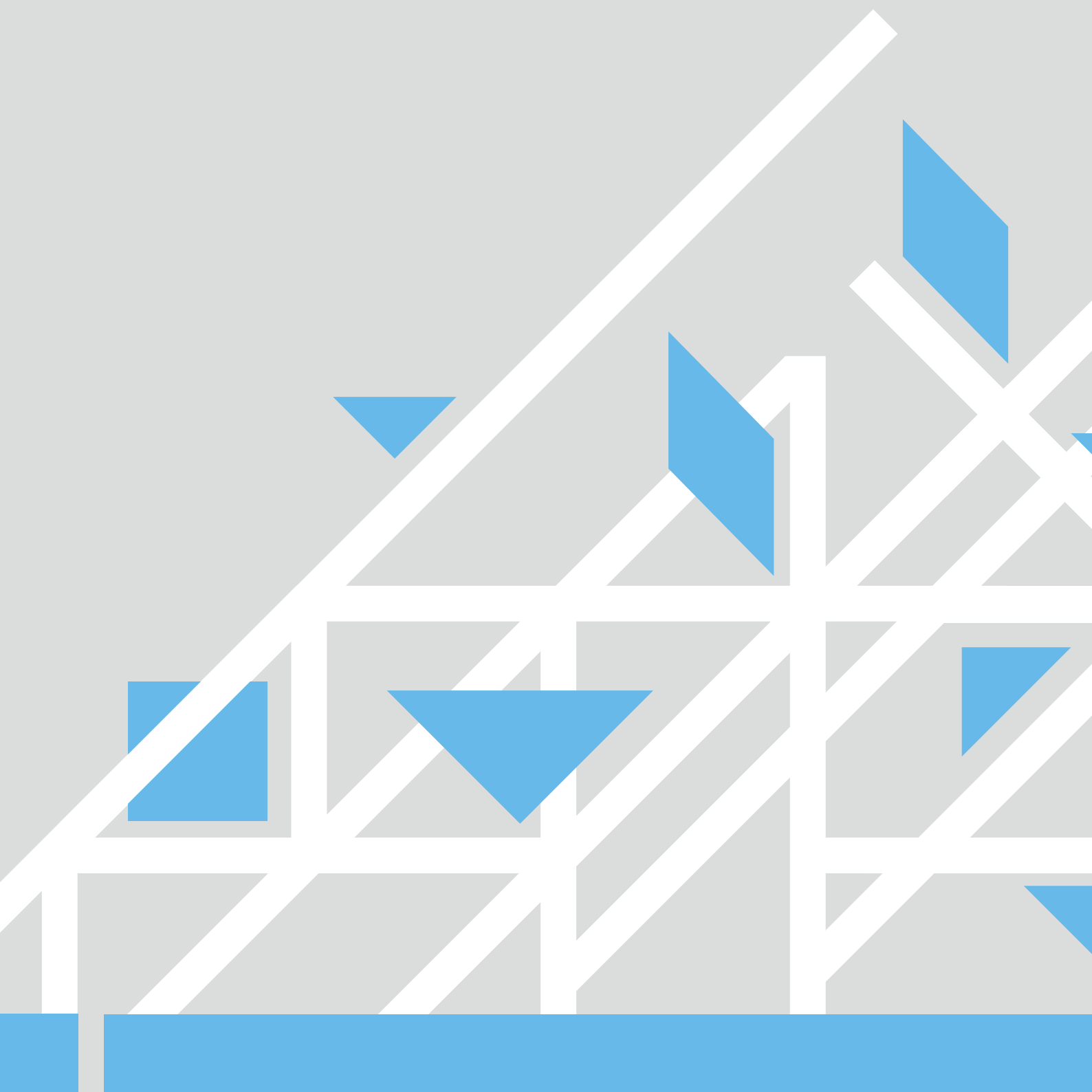

STIPENDIJAS PAR SASNIEGUMIEM STUDIJĀS

SIA „Hansab" stipendija

STIPENDIJU KONKURSA APRAKSTS

Stipendiju konkursam tika aicināti pieteikties RTU Datorzinātnes un informācijas tehnoloģijas fakultātes studiju programmas "Intelektuālas robotizētas sistēmas" studenti, kuri uzrādījuši augstus sasniegumus 2017./2018. studiju gada rudens semestrī un turpina studijas pavasara semestrī. Konkursa kārtībā vienreizēju stipendiju 500 EUR apmērā saņēmis 1 students. Konkurss sadarbībā ar RTU Attīstības fondu tiek realizēts kopš 2018. gada, un šajā laikā stipendija izmaksāta 1 studentam.

ATBALSTĪTĀJS

SIA "Hansab" ir vadošais uzņēmums, kas nodrošina inovatīvus tehnoloģiju risinājumus dažādiem valsts un biznesa sektoriem: finanšu, transporta, mazumtirdzniecības, veselības aprūpes un publiskajam sektoram Baltijā, Somijā un Baltkrievijā. Ar 17 filiālēm visos darbības tirgos, ar vairāk nekā 300 speciālistiem, "Hansab" piedāvā "Pan-Baltic" pakalpojumu tīklu. Ar unikālu un visaptverošu pakalpojumu portfeli uzņēmums apkalpo vairāk nekā 200 000 iekārtu. Kā oficiālais partneris, "Hansab" pārdod produktus un risinājumus no tādiem vadošajiem ražotājiem kā "Samsung", "LG", "Ingenico", "NCR", "Glory Global Solutions", "Qmatic" un citiem.

STIPENDIĀTA PATEICĪBAS VĀRDI

"Vēlos izteikt pateicību uzņēmumam "Hansab" un RTU Attīstības fondam par iespēju saņemt šo stipendiju. To izmantoju maģistra darba pētījumam nepieciešamo komponenšu iegādei. Augsti novērtēju stipendijas iegūšanu, jo tas ļāva koncentrēties uz pētījuma veikšanu, nevis tā finansējumu."

Aleksandrs Koršunovs, RTU students

2018. GADA STIPENDIĀTS

Aleksandrs Koršunovs

SIA "Severstal Distribution" izcilības stipendijas RTU Inženierzinātņu vidusskolas skolēniem

STIPENDIJU KONKURSA APRAKSTS

Stipendiju konkursam tika aicināti pieteikties RTU Inženierzinātņu vidusskolas 10. - 12. klases skolēni. Konkursa kārtībā izmaksātas 6 vienreizējās stipendijas katra 500 EUR apmērā. Konkurss sadarbībā ar RTU Attīstības fondu tiek realizēts kopš 2016. gada, un šajā laikā stipendijas izmaksātas 12 skolēniem.

ATBALSTĪTĀJS

Latvijā izvietotais uzņēmums SIA „Severstal Distribution" ir lielākais metālapstrādes uzņēmums Baltijas valstīs, kas piegādā produkciju 10 Ziemeļu un Centrālas Eiropas valstīs. Tā ir vienīgā cauruļu ražošanas rūpnīca reģionā, kura ražo plānsienu caurules – konstrukcijas un ūdens, un gāzes vadu. Uzņēmuma metāla servisa centrs nodrošina tērauda ruļļu pārstrādi – ražo lentu, loksni un blanku. 2014. gadā uzņēmumā tika uzstādīts jauns aprīkojums, kurš nodrošina augstas kvalitātes lokšņu ražošanu līdz 12 mm.

STIPENDIĀTA PATEICĪBAS VĀRDI

"Vēlos izteikt savu pateicību uzņēmumam "Severstal Distribution" un RTU Attīstības fondam par atbalstu šī stipendiju konkursa īstenošanā, kā arī par to, ka izvēlējāties mani par labāko pretendentu manā klašu grupā. Es iegādājos dažādas vērtīgas grāmatas, piedalījos ārzemju olimpiādēs, ieguvu noderīgo pieredzi strādāt ķīmijas laboratorijā. Man ir liels prieks, ka jūs atbalstāt topošos zinātniekus un inženierus, radot viņiem iespēju godīgi sacensties savā starpā. Paldies!"

Artem Ubaidullaev, RTU Inženierzinātņu vidusskolas skolēns

2018. GADA STIPENDIĀTI

Filips Ēcis, Artem Ubaidullaev, Ernests Tomass Auziņš, Henriks Bērmanis

SIA "Severstal Distribution" izcilības stipendijas RTU Mašīnzinību, transporta un aeronautikas fakultātes studentiem

STIPENDIJU KONKURSA APRAKSTS

Stipendiju konkursam tika aicināti pieteikties RTU MTAF 1. līmeņa profesionālo (koledžas) studiju programmu un bakalaura līmeņa 2. un 3. kursa studenti. Konkursa kārtībā vienreizēju stipendiju 500 EUR apmērā saņēmuši 4 studenti. Konkurss sadarbībā ar RTU Attīstības fondu tiek realizēts kopš 2016. gada, un šajā laikā stipendijas izmaksātas 8 studentiem.

ATBALSTĪTĀJS

Latvijā izvietotais uzņēmums SIA „Severstal Distribution" ir lielākais metālapstrādes uzņēmums Baltijas valstīs, kas piegādā produkciju 10 Ziemeļu un Centrālas Eiropas valstīs. Tā ir vienīgā cauruļu ražošanas rūpnīca reģionā, kura ražo plānsienu caurules – konstrukcijas un ūdens, un gāzes vadu. Uzņēmuma metāla servisa centrs nodrošina tērauda ruļļu pārstrādi – ražo lentu, loksni un blanku. 2014. gadā uzņēmumā tika uzstādīts jauns aprīkojums, kurš nodrošina augstas kvalitātes lokšņu ražošanu līdz 12 mm.

STIPENDIĀTA PATEICĪBAS VĀRDI

"Liels paldies RTU Attīstības fondam un uzņēmumam "Severstal Distribution" par doto iespēju rūpīgāk veltīt sevi mācībām un motivāciju sasniegt jaunas virsotnes. Tāpat vēlos izteikt pateicību, ka inženierzinātņu studentiem ir dots finansiālais atbalsts un palīdzība savu sapņu un mērķu sasniegšanai."

Germans Gusarevs, RTU students

2018. GADA STIPENDIĀTI

Marija Raklinska, Arvis Dronka, Germans Gusarevs, Edijs Matīss

Solomona Hillera vārdā nosauktā stipendija

STIPENDIJU KONKURSA APRAKSTS

Stipendiju konkursam tika aicināti pieteikties RTU Materiālzinātnes un lietišķās ķīmijas fakultātes bakalaura līmeņa studiju programmu "Ķīmija" un "Ķīmijas tehnoloģija" studenti, kā arī studiju programmas "Lietišķā ķīmija" maģistra līmeņa studenti ar teicamām sekmēm un pieredzi zinātnisko un pētniecisko darbu veikšanā, kas orientēti farmācijas problēmu risināšanā. Konkursa kārtībā ikmēneša stipendijas 150 - 200 EUR apmērā laika periodā no 5 līdz 8 mēnešiem saņēmuši 6 studenti. Konkurss sadarbībā ar RTU Attīstības fondu tiek realizēts kopš 2008. gada, un šajā laikā stipendijas izmaksātas 87 studentiem.

ATBALSTĪTĀJS

AS „Olainfarm" ir viens no lielākajiem uzņēmumiem Baltijas valstīs ar 45 gadu pieredzi medikamentu un ķīmiski farmaceitisko produktu ražošanā. Kompānijas darbības pamatprincips ir ražot uzticamus un efektīvus augstākās kvalitātes produktus Latvijai un visai pasaulei. „Olainfarm" produkcija tiek eksportēta uz vairāk kā 40 pasaules valstīm, tostarp Baltijas valstīm, Krieviju un citām NVS valstīm, Eiropu, Ziemeļameriku, Āzijas valstīm un Austrāliju. "Olainfarm" koncernā ietilpst Latvijas zaļās farmācijas uzņēmums SIA "Silvanols", aptieku tīkls SIA " Latvijas aptieka", elastīgo medicīnisko izstrādājumu ražotājs SIA "Tonus Elast", ārstniecības iestāde SIA "Klīnika DiaMed" un ekokosmētikas ražotājs SIA "Kiwi Cosmetics".

STIPENDIĀTA PATEICĪBAS VĀRDI

"Vēlos pateikt paldies AS "Olainfarm" un RTU Attīstības fondam par iespēju saņemt stipendiju. Iegūtā stipendija bija ne tikai finansiāls atbalsts, bet arī motivācija turpināt iesākto un nepadoties."

Elīna Zoltnere,
RTU studente

2018. GADA STIPENDIĀTI

Armands Sebris, Klinta Krasauska, Santa Bērziņa, Elīna Zoltnere, Santa Bērziņa, Rūdolfs Beļaunieks

Rīgas Tehniskās universitātes Inženierzinātņu vidusskolas izcilības stipendija

STIPENDIJU KONKURSA APRAKSTS

Stipendiju konkursam tika aicināti pieteikties RTU Inženierzinātņu vidusskolas skolēni. Konkursa kārtībā ikmēneša stipendiju 50 EUR apmērā 10 mēnešu laika periodā saņēmis 1 skolēns. Konkurss sadarbībā ar RTU Attīstības fondu tiek realizēts kopš 2018. gada, un šajā laikā stipendija izmaksāta 1 skolēnam.

STIPENDIĀTA PATEICĪBAS VĀRDI

"Es ļoti pateicos par šo stipendiju, jo tā man gan finansiāli palīdzēja, gan arī motivēja mācīties brīžos, kad gāja grūti un nevēlējos neko darīt. Šī stipendija man kalpo kā pierādījums tam, ka ir jēga piedalīties olimpiādēs un tām gatavoties. Man ir prieks, ka ir cilvēki, kuri novērtē izcilību un atbalsta skolēnus, kuri cenšas sasniegt augstus panākumus un nav apmierināti tikai ar viduvējību. Es turpināšu sevi attīstīt un sniegties pēc arvien augstākiem mērķiem, kas kādreiz šķita nesasniedzami."

ATBALSTĪTĀJI

"AS Latvenergo", SIA "Lattelecom", SIA "Ernst & Young Baltic", SIA "Kafe Serviss", SIA "Industry Service Partner", SIA "Severstal Distribution", AS "UPB", SIA "Latvijas Mobilais Telefons"

Filips Ēcis,
RTU Inženierzinātņu vidusskolas skolēns

2018. GADA STIPENDIĀTS

Filips Ēcis

SIA "ITERA Latvija" stipendijas RTU un Latvijas Lauksaimniecības universitātes studentiem

STIPENDIJU KONKURSA APRAKSTS

Stipendiju konkursam tika aicināti pieteikties RTU Arhitektūras fakultātes studiju programmas „Arhitektūra" bakalauranti, profesionālās programmas studenti un maģistranti, kā arī Latvijas Lauksaimniecības universitātes Vides un būvzinātņu fakultātes studiju programmas „Ainavu arhitektūra un plānošana" bakalaura līmeņa studenti, studiju programmas „Ainavu arhitektūra" un „Ainavu arhitektūra un plānošana" maģistra līmeņa studenti. Konkursa kārtībā ikmēneša stipendijas 150 EUR apmērā 10 mēnešu laika periodā saņēmuši 8 studenti.Konkurss sadarbībā ar RTU Attīstības fondu tiek realizēts kopš 2007. gada, un šajā laikā stipendijas izmaksātas 51 studentam.

ATBALSTĪTĀJS

SIA "ITERA Latvija" ir dibināta 1996. gadā un ir pirmais un vienīgais privātais uzņēmums valstī, kas Latvijai un Igaunijai piegādā vienu no svarīgākajiem energoresursiem – dabas gāzi, ir viens no lielākajiem investoriem Latvijas gāzes nozarē. Uzņēmuma darbības mērķis ir enerģētiski neatkarīga un ekoloģiski droša Latvija, veicinot mūsdienīgu, ar dabas gāzes izmantošanu saistītu, tehnoloģiju ieviešanu Latvijā un Baltijas valstīs. "ITERA Latvija" ik gadu sniedz ievērojamu atbalstu Latvijas zinātnei, izglītībai, kultūrai, sportam un projektiem, kas ir saistīti ar apkārtējās vides sakārtošanu un ekoloģiju.

STIPENDIĀTA PATEICĪBAS VĀRDI

"Esmu pateicīga par iespēju saņemt uzņēmuma "ITERA Latvija" stipendiju, kas ir motivējusi un iedvesmojusi turpināt studēt, papildināt zināšanas, saglabāt neatslābstošu interesi par nozares aktualitātēm. Periods, kurā gatavoju pieteikumu stipendijai, bija pārdomu laiks, kas palīdzēja analizēt un izvērtēt jau paveikto, nostādot sev jaunus pašizaugsmes un panākumu mērķus. "ITERA Latvija" stipendija ir kā papildus motivējošs faktors jauno speciālistu pašizaugsmei un profesionalitātes pilnveidošanai un nostiprināšanai."

Elizabete Mendzina, Latvijas Lauksaimniecības universitāte

2018. GADA STIPENDIĀTI

Una Īle, Sintija Erte, Emīls Garančs, Anete Soldāne, Nadīna Patrīcija Zaremba, Zane Krūmiņa, Arta Lindmane, Elizabete Mendziņa

Alfreda Raistera vārdā nosauktās stipendijas

STIPENDIJU KONKURSA APRAKSTS

Konkurss iedibināts 2016. gadā, pateicoties mecenāta Alfreda Raistera ziedojumam. Dzīves laikā sakrātos līdzekļus viņš novēlēja piecām pasaules universitātēm, kas bijušas nozīmīgas viņa dzīvē un karjerā, arī RTU un Latvijas Universitātei. RTU un LU 2016. gada sākumā katra saņēma 223 000 ASV dolāru lielu testamentāru ziedojumu. Mecenāta nosacījums bija, ka studentiem, kuri saņems atbalsta stipendijas, vismaz daļa savas darba dzīves ir jāvelta Latvijai.

Stipendiju konkursam tika aicināti pieteikties RTU Arhitektūras, Būvniecības inženierzinātņu, Datorzinātnes un informācijas tehnoloģiju, Elektronikas un telekomunikāciju, Enerģētikas un elektrotehnikas, Materiālzinātnes un lietišķās ķīmijas, kā arī Mašīnzinību, transporta un aeronautikas fakultāšu studenti, sākot no bakalaura līmeņa 2. kursa, kuri uzrādījuši labas un teicamas sekmes, un aktīvi iesaistījušies RTU projektu organizēšanā, inženierzinātņu popularizēšanā, kā arī RTU sabiedriskajā dzīvē. Konkursa kārtībā ikmēneša stipendijas 150 EUR apmērā 10 mēnešu laika periodā saņēmuši 12 studenti, 5 no tiem atkārtoti. Konkurss sadarbībā ar RTU Attīstības fondu tiek realizēts kopš 2016. gada, un šajā laikā izmaksātas 26 stipendijas.

ATBALSTĪTĀJS

Alfreds Raisters dzimis Rīgā 1921. gada 30. aprīlī. Beidzis Valsts paraugpamatskolu un iestājies Rīgas Valsts tehnikumā, vēlāk studējis Latvijas Universitātes Mehānikas fakultātē, tomēr kara dēļ studijas pārtraucis. Pēc kara Alfredu uzņēma Baltijas Universitātē Pinebergā, bet vēlāk studēja Štutgartes Tehniskajā augstskolā un ieguva diplominženiera grādu elektrotehnikā. Dzīves laikā strādājis par mājkalpotāju, elektriķi, 1955. gadā pieņēmis inženiera darbu "Boeing", pārbaudot lidmašīnu aerodinamiku vēja tuneļos. Strādājis arī "Martin Marietta" raķešu lidojuma kontrolēšanas pārbaudes grupā. 1964. gadā uzsācis darbu "Hughes Aircraft Company", kur nostrādāja 25 gadus. Paralēli darbam 1973. gadā ieguvis maģistra grādu Pepperdine universitātē un 1988. gadā doktora grādu Nova Southeastern universitātē, pēc tam lasīja lekcijas un uzstājās zinātniskajās konferencēs. 1979. gadā Alfreds atstājis darbu "Hughes Aircraft", bet turpināja lasīt lekcijas, kā arī konsultēja "California Science" centru, veidojot skolēnu mācību programmas. 1992. gadā Latvijas Ārlietu ministrija iecēla Alfredu par Dienvidkalifornijas goda konsulu, un gandrīz 20 gadus pašaizliedzīgi pildīja goda konsula pienākumus. Alfreds Raisters aizgāja mūžībā 91 gadu vecumā, 2012. gada 24. jūlijā. Alfreds Raisters reiz teicis, ka viņa dzīvi var raksturot ar pazīstamo latīņu valodas izteicienu jeb Olimpisko saukli "Citius, Altius, Fortius" jeb "Ātrāk, augstāk, stiprāk".

STIPENDIĀTA PATEICĪBAS VĀRDI

"Vēlos izteikt milzīgu pateicību par iespēju saņemt Alfreda Raistera stipendiju. Tas man ir devis nenovērtējamu palīdzību studiju laikā, atvieglojot ikdienas rūpes un ļaujot vairāk pievērsties zinātnisku inovāciju meklējumiem. Šo gadu laikā, kad esmu bijusi Alfreda Raistera stipendiāte, esmu piedalījusies vairākos zinātniskos projektos, kā rezultātā tika uzrakstīti vairāki zinātniskie raksti, kas jau ir publicēti nopietnos, starptautiskajos zinātnes žurnālos. Alfreda Raistera stipendija ir liels ieguldījums Latvijas jauno zinātnieku attīstībā, kuras ietekmi mēs varēsim novērtēt jau pēc dažiem gadiem. Paldies par doto iespēju!"

Karīna Buka-Vaivade, RTU studente

2018. GADA STIPENDIĀTI

Marta Amoliņa, Laura Buka, Marija Raklinska, Laura Antra Grikke, Artūrs Zaikovskis, Edgars Plociņš, Viktorija Smetskaja, Artjoms Apsītis, Karīna Buka-Vaivade, Artūrs Brēķis, Dāvis Freidenfelds, Luīze Eglīte

AS "Emergn" (iepriekš AS "Exigen Services Latvia") stipendija

STIPENDIJU KONKURSA APRAKSTS

Stipendiju konkursam tika aicināti pieteikties datorzinātņu un informācijas tehnoloģiju studenti ar labām un teicamām sekmēm, sākot no bakalaura līmeņa 2. kursa, no RTU, Latvijas Universitātes, Latvijas Lauksaimniecības universitātes, Transporta un sakaru institūta, Rēzeknes Tehnoloģiju akadēmijas un Vidzemes Augstskolas. Konkursa kārtībā ikmēneša stipendijas 150 EUR apmērā 10 mēnešu laika periodā saņēmuši 6 studenti. Konkurss sadarbībā ar RTU Attīstības fondu tiek realizēts kopš 2012. gada, un šajā laikā stipendijas izmaksātas 43 studentiem.

ATBALSTĪTĀJS

AS "Emergn" (AS "Exigen Services Latvia" ir apvienojies ar globālo konsultāciju kompāniju "Emergn") ir vadošais eksperts digitālās transformācijas jomā, kas ir sniedzis iespēju pasaules ikoniskākajiem uzņēmumiem kļūt izciliem savā jomā. Uzņēmums dedzīgi vēlas uzlabot cilvēku darba veidu un motivēt tos ar mērķi uzņēmumiem ieviest jauninājumus. Uzņēmumā strādā vairāk nekā 600 pieredzējušu uzņēmējdarbības un tehnoloģiju speciālistu komanda, kas nodrošina augstas kvalitātes pakalpojumus, konsultācijas un izglītības pakalpojumus pasaules novatoriskajiem un ikoniskajiem uzņēmumiem, piemēram, "Walmart", "BBC", "GSK", "SAP", "The Economist" un citiem. Latvijā uzņēmumam ir vairāk nekā 300 speciālisti dažādos birojos (Rīgā, Jelgavā, Liepājā, Ventspilī), kuri strādā pie augstas kvalitātes programmatūras produktiem, kas nodrošina pamatsistēmu pārveidi.

STIPENDIĀTA PATEICĪBAS VĀRDI

"Uzņēmumu un organizāciju investīcijas topošo industrijas speciālistu studiju procesā ir ne tikai nozīmīga motivācija studiju un ārpusstudiju sasniegumiem, bet arī veids, kā izzināt daļu no spēcīgākajiem studentiem, kas plāno iekļūt nozares darba tirgū. Tas ir veids, kā veicināt šo studentu interesi par tieši savu uzņēmumu, un potenciāli tos piesaistīt kā nākotnes darbiniekus laikā, kad IT sektora īpatsvars Latvijā tikai pieaug. Paldies, ka ar savu darbu un investīcijām atbalstāt un motivējat studentus uz sasniegumiem un priekšzīmību Latvijas informācijas tehnoloģiju vidē."

Signe Makoja

2018. GADA STIPENDIĀTI

Signe Makoja, Anastasija Ņikiforova, Renāte Bauska, Daniils Gončarovs, Alīna Kabaškina, Dāvis Ābols

AS "Latvijas Gāze" stipendija

STIPENDIJU KONKURSA APRAKSTS

Stipendiju konkursam tika aicināti pieteikties RTU Būvniecības inženierzinātņu fakultātes Siltuma, gāzes un ūdens tehnoloģijas institūta bakalaura un maģistra līmeņa studenti, sākot no bakalaura līmeņa otrā kursa, ar teicamām sekmēm un pieredzi zinātnisko darbu veikšanā, kas orientēti gāzes tehnoloģiju problēmu risināšanā. Konkursa kārtībā ikmēneša stipendiju 175 EUR apmērā 10 mēnešu laika periodā saņēmis 1 students. Konkurss sadarbībā ar RTU Attīstības fondu tiek realizēts kopš 2008. gada, un šajā laikā stipendijas izmaksātas 60 studentiem.

ATBALSTĪTĀJS

AS “Latvijas Gāze” līdz 2016. gada beigām bija vienīgais dabasgāzes pārvades, uzglabāšanas, sadales un realizācijas operators Latvijā. Arī šobrīd “Latvijas Gāze” nodrošina dabasgāzes piegādi 443 000 klientiem mūsu valstī, bet par dabasgāzes pārvadi un uzglabāšanu Inčukalna pazemes gāzes krātuvē rūpējas jaunizveidotā AS "Conexus Baltic Grid". "Latvijas Gāze" atbalsta dažādas nozares - kultūru, sportu, bērnu sociālās programmas un, protams, arī izglītību un zinātni. Izglītības un zinātnes atbalstā lielākā sadarbība ir ar RTU.

STIPENDIĀTA PATEICĪBAS VĀRDI

“Esmu ļoti pateicīgs uzņēmumam "Latvijas gāze" par sniegto atbalstu studiju gados, kad, iespējams, tas manā un citu jauniešu dzīvēs ir visvairāk nepieciešams. Šī stipendija mani motivē vēl cītīgāk mācīties, apgūt jaunas iemaņas un aktīvāk darboties zinātnē un pētniecībā. Tāpat esmu pateicīgs arī RTU Attīstības fondam par sniegtajām iespējām un palīdzību studentiem gan iegūt atmaksātas prakses vietas, gan mācību un izcilības stipendijas, kas ļoti atvieglo manas studijas un ļauj man veltīt vairāk laika un uzmanību tieši universitātei un izglītībai. Liels paldies!”

Artūrs Zaikovskis

2018. GADA STIPENDIĀTS

Artūrs Zaikovskis

SIA "Light Guide Optics International" stipendija

STIPENDIJU KONKURSA APRAKSTS

Stipendiju konkursam tika aicināti pieteikties RTU Materiālzinātnes un lietišķās ķīmijas fakultātes bakalaura, maģistra un doktora līmeņa studiju programmu "Ķīmija", "Ķīmijas tehnoloģija", "Materiālzinātnes" un "Materiālu nanotehnoloģijas" studenti ar teicamām sekmēm un pieredzi zinātnisko un pētniecisko darbu veikšanā, kas orientēti stikla ķīmijas un tehnoloģijas optisko viļņvadu ražošanā un problēmu risināšanā. Konkursa kārtībā ikmēneša stipendijas 115 – 170 EUR apmērā 10 mēnešiem saņēmuši 3 studenti. Konkurss sadarbībā ar RTU Attīstības fondu tiek realizēts kopš 2012. gada, un šajā laikā stipendijas izmaksātas 21 studentam.

ATBALSTĪTĀJS

SIA "Light Guide Optics International" ir uzņēmums, kas dibināts 2004. gadā un darbojas ārvalstu tirgos. „Light Guide Optics International" speciālistiem ir vairāk nekā 25 gadu pieredze optisko šķiedru, optisko šķiedru izstrādājumu un mehānisko detaļu ražošanā un projektēšanā. Uzņēmumā ražotie produkti tiek izmantoti zinātnes, industrijas un medicīnas nozarēs. Uzņēmums ir uzkrājis pieredzi, zināšanas un strādā augsti motivētu un vienotu darbinieku komandā. Produkta izstrāde, ražošana un piegāde tiek pārvaldīta saskaņā ar ISO 9001:2008 un ISO 13485:2012 standartiem. Spēja uzsākt ražošanu no maziem apjomiem, palielinot to līdz sērijveida ražošanai, un pielāgotu risinājumu ieviešana, saglabājot konkurētspējīgas cenas, padara "Light Guide Optics International" par līderi šķiedru optikā.

STIPENDIĀTA PATEICĪBAS VĀRDI

"Stipendijas vienmēr ir patīkami saņemt, jo tās motivē vēl vairāk tiekties uz priekšu. Saņemot uzņēmuma "Light Guide Optics International" stipendiju, es varu veltīt vairāk laika zinātniskajiem darbiem. Tas ir arī finansiāls atbalsts, kas ir būtisks faktors jauniem pētījumiem."

Oskars Leščinskis

2018. GADA STIPENDIĀTI

Raivis Eglītis, Artūrs Čurakovs, Oskars Leščinskis

Atbalsta stipendija „Topošais profesionālis"

STIPENDIJU KONKURSA APRAKSTS

Stipendiju konkursam tika aicināti pieteikties RTU studenti, kuri uzsākuši studijas jebkuras RTU pamatstudiju programmas pirmajā kursā 2018./2019. studiju gadā un kuru materiālais nodrošinājums studijām nav pietiekams. Konkursa kārtībā ikmēneša stipendiju 150 EUR apmērā 5 mēnešu laika periodam saņēmis 1 students. Konkurss sadarbībā ar RTU Attīstības fondu tiek realizēts kopš 2012. gada, un šajā laikā stipendijas izmaksātas 54 studentiem.

ATBALSTĪTĀJS

AS „Olainfarm" ir viens no lielākajiem uzņēmumiem Baltijas valstīs ar 45 gadu pieredzi medikamentu un ķīmiski farmaceitisko produktu ražošanā. Kompānijas darbības pamatprincips ir ražot uzticamus un efektīvus augstākās kvalitātes produktus Latvijai un visai pasaulei. „Olainfarm" produkcija tiek eksportēta uz vairāk kā 40 pasaules valstīm, tostarp Baltijas valstīm, Krieviju un citām NVS valstīm, Eiropu, Ziemeļameriku, Āzijas valstīm un Austrāliju. "Olainfarm" koncernā ietilpst Latvijas zaļās farmācijas uzņēmums SIA "Silvanols", aptieku tīkls SIA "Latvijas aptieka", elastīgo medicīnisko izstrādājumu ražotājs SIA "Tonus Elast", ārstniecības iestāde SIA "Klīnika DiaMed" un ekokosmētikas ražotājs SIA "Kiwi Cosmetics".

STIPENDIĀTA PATEICĪBAS VĀRDI

"Liels paldies par doto iespēju saņemt šo stipendiju, kas man ir ļoti palīdzējusi studiju procesā, jo katru mēnesi mana motivācija sasniegt labus rezultātu auga kopā ar apziņu, ka šādi es pierādu, ka esmu nopelnījusi stipendiju, kas man tik dāsni ir sniegta."

Sanija Tetere

2018. GADA STIPENDIĀTE

Sanija Tetere

AS "HansaMatrix" atbalsta stipendija

STIPENDIJU KONKURSA APRAKSTS

Stipendiju konkursam tika aicināti pieteikties RTU Elektronikas un telekomunikāciju fakultātes bakalaura un maģistra līmeņa studenti, kuri pabeiguši vismaz vienu semestri, turpina studijas izvēlētajā specialitātē, ir uzrādījuši labas sekmes, bet nav pietiekams materiālais nodrošinājums studijām. Konkursa kārtībā ikmēneša stipendiju 200 EUR apmērā 5 mēnešu laika periodam saņēmis 1 students. Konkurss sadarbībā ar RTU Attīstības fondu tiek realizēts kopš 2015. gada, un šajā laikā stipendijas izmaksātas 4 studentiem.

ATBALSTĪTĀJS

AS “HansaMatrix“ (iepriekš “Hanzas Elektronika“) grupas uzņēmums ir Latvijā vadošais, Baltijas valstīs modernākais un Ziemeļeiropā viens no pieciem modernākajiem elektronikas sistēmu ražotājiem. Uzņēmums Latvijā darbojas 15 gadus. Uzņēmumam ir divas rūpnīcas - Ogrē un Ventspilī. Uzņēmums 2014. gadā nodibinājis inženierijas un pētniecības centru un plāno atvērt prototipu un produktu pirmo paraugu ražotni. Uzņēmums ir viens no lielākajiem savas nozares eksportētājiem. Uzņēmējdarbības veids ir elektronisko sistēmu ražošana un izstrāde, ieskaitot iespiedshēmu atsevišķu bloku un komplicētu gala produktu izgatavošanu.

STIPENDIĀTA PATEICĪBAS VĀRDI

“Es pateicos uzņēmumam "HansaMatrix" par šo cilvēcisko atbalstu un pateicos RTU Attīstības fondam par sadarbību! Saņemtā stipendija deva man iespēju mazāk uztraukties par materiālām vajadzībām un vairāk pievērsties studiju procesam. Ņemot vērā, ka stipendijas izmaksa otrajā semestrī ir atkarīga no sekmēm pirmajā semestrī, man sniedza konkrētu mērķi – mācīties no visiem spēkiem, neslinkot un saņemt labas atzīmes sesijā. Neskatoties uz to, ka pagājušais semestris man šķita visgrūtākais, izdevās iegūt atzīmes ļoti labā līmenī. Man šī izcīnītā uzvara ir nozīmīga kā personīgs sasniegums studijās, kuru gaitā es attīstīju jaunas prasmes un uzlaboju esošās. Līdz ar to man šī stipendija deva ne tikai finansiālu atbalstu, bet arī motivāciju pašizaugsmei.”

Filips Čapligins

2018. GADA STIPENDIĀTS

Filips Čapligins

Ata Sausnīša vārdā nosauktā skolēnu stipendija

STIPENDIJU KONKURSA APRAKSTS

Stipendiju konkursam tika aicināti pieteikties RTU Inženierzinātņu vidusskolas skolēni, kuri dzimuši un auguši Smiltenes novadā. Konkursa kārtībā ikmēneša stipendiju 62,50 EUR apmērā 8 mēnešu laika periodam saņēmis 1 skolēns. Konkurss sadarbībā ar RTU Attīstības fondu tiek realizēts kopš 2015. gada, un šajā laikā piešķirtas 4 stipendijas.

ATBALSTĪTĀJS

Atis Sausnītis absolvējis Smiltenes vidusskolu, vēlāk Rīgas Politehniskā institūta (tagad RTU) Elektroenerģētikas fakultāti. 1984. gadā ievēlēts par Valmieras rajona Patērētāju biedrības valdes priekšsēdētāju, 1986. gadā ievēlēts par Latvijas Patērētāju biedrību savienības valdes priekšsēdētāja vietnieku, 1995. gadā ievēlēts par Saeimas deputātu, vadījis Tautsaimniecības, agrārās, vides un reģionālās politikas komisiju, no 1997. līdz 1998. gadam bijis ekonomikas ministrs, 1999. gadā ievēlēts par "CS Turība" padomes priekšsēdētāju, kopš 2000. gada "Baltijas Lāses" un "Mini Pasāžas" valdes priekšsēdētājs.

STIPENDIĀTA PATEICĪBAS VĀRDI

"Vēlētos pateikt lielu paldies par iespēju saņemt šo stipendiju. Pagaidām tā man ir palīdzējusi, sniedzot finansiālus resursus, lai es spētu iegādāties visu nepieciešamo sadzīvei, tāpat izpalīdzēt savai ģimenei grūtā brīdī. Esmu ļoti pateicīgs par tās saņemšanu un ceru uz turpmāku veiksmīgu sadarbību."

Miks Šics

2018. GADA STIPENDIĀTS

Miks Šics

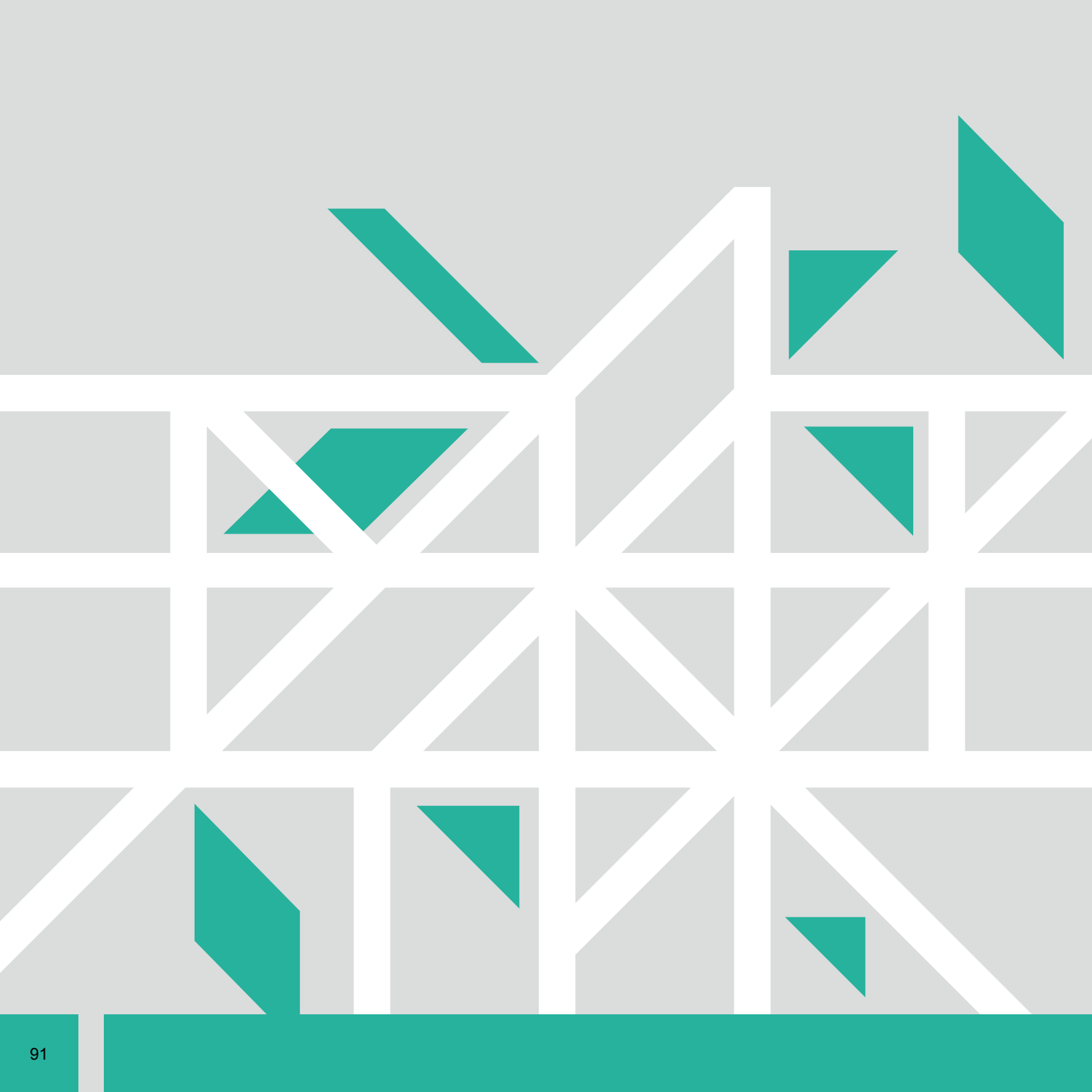

STIPENDIJAS PAR SASNIEGUMIEM ZINĀTNĒ UN PĒTNIECĪBĀ

AS „Latvijas balzams" noslēguma darbu stipendija

STIPENDIJU KONKURSA APRAKSTS

Stipendiju konkursam tika aicināti pieteikties jebkuras Latvijā licencētas augstākās izglītības iestādes bakalaura un maģistra līmeņa studenti, kuri izvēlas izstrādāt pētniecības darbu kādā no AS „Latvijas balzams" piedāvātajiem tematu virzieniem. Konkursa kārtībā vienreizēju stipendiju 150 - 750 EUR apmērā saņēmuši 2 studenti. Konkurss sadarbībā ar RTU Attīstības fondu tiek realizēts kopš 2018. gada, un šajā laikā stipendijas izmaksātas 2 studentiem.

ATBALSTĪTĀJS

AS "Latvijas balzams" ir vadošais alkoholisko dzērienu ražotājs Baltijā ar vairāk nekā 115 gadu vēsturi un tradīcijām. Uzņēmums pārstāv 26% Latvijas alkoholisko dzērienu tirgus un ražo vairāk nekā 130 dažādu produktu gandrīz visos alkoholisko dzērienu segmentos. Uzņēmums ir viens no Latvijas vadošajiem eksportētājiem, eksportējot savu produkciju uz vairāk nekā 170 pasaules tirgiem sadarbībā ar grupas uzņēmumiem pasaulē. "Latvijas balzams" ir arī viens no lielākajiem nodokļu maksātājiem valstī un darba devējs, kas nodrošina vairāk nekā 600 darba vietas. "Latvijas balzams" ražo tādus pasaulē atzītus zīmolus kā "Stolichnaya Premium Vodka", "Moskovskaya Vodka", "Rīgas Melnais Balzams" un vietējā tirgū populārāko dzirkstošo vīnu - "Rīgas šampanietis". Uzņēmuma lielākais lepnums - "Rīgas Melnais Balzams"- ir ne tikai unikālākais zīmols Latvijā, bet arī viens no senākajiem alkoholisko dzērienu zīmoliem Eiropā, kas savu pirmsākumu rod tālajā 1752. gadā.

LATVIJAS BALZAMS

2018. GADA STIPENDIĀTI

Anda Bulgakova, Karīna Suharevska

Jāņa Alkšņa stipendija

STIPENDIJU KONKURSA APRAKSTS

Stipendiju konkursam tika aicināti pieteikties RTU Arhitektūras fakultātes bakalaura studiju programmu 2., 3. un 4. kursa, kā arī profesionālo un maģistra studiju programmu studenti, kuri piedalās Arhitektūras fakultātes 2018. gada pavasara zinātniskajā konferencē. Konkursa kārtībā vienreizēju stipendiju 350 EUR apmērā saņēmis 1 students. Konkurss sadarbībā ar RTU Attīstības fondu tiek realizēts kopš 2011. gada, un šajā laikā stipendijas izmaksātas 9 studentiem.

ATBALSTĪTĀJS

Jāņa Alkšņa vārdā nosauktā stipendija tika izveidota pēc arhitekta Jāņa Alkšņa mazdēla Ivara Jāņa Alkšņa iniciatīvas. Sākotnējo finansējumu grāmatas „Arhitekts Jānis Alksnis 1869 – 1939 Architect" izdošanai sniedza būvfirma SIA „Re&Re" un Ivars Jānis Alksnis. Grāmatas izdošanu un pārdošanu koordinē SIA „ADD", kas katru gadu ieņēmumus no grāmatas pārdošanas novirza stipendiju konkursa organizēšanai. „ADD" jau 14. sezonu nodarbojas ar poligrāfijas darbu dizainu un ražošanu, sākot no vizītkartēm un beidzot ar grāmatām.

STIPENDIĀTA PATEICĪBAS VĀRDI

"Man šīs stipendijas iegūšana radīja pārliecību par izstrādātā bakalaura darba kvalitāti un nozīmīgumu, kas motivēja arī maģistra darbu izstrādāt augstā līmenī."

Madara Šadrina

2018. GADA STIPENDIĀTE

Madara Šadrina

Latvijas Elektroenerģētiķu un Energobūvnieku asociācijas,SIA "Schneider Electric Latvija ", AS "Augstsprieguma tīkls" un "Draka Keila Cables" AS studiju noslēguma darbu stipendijas

STIPENDIJU KONKURSA APRAKSTS

Stipendiju konkursam tika aicināti pieteikties RTU, Latvijas Lauksaimniecības universitātes un Rīgas Tehniskās koledžas enerģētikas un elektrotehnikas virzienu studiju programmu absolventi, kuri 2017./2018. studiju gadā aizstāvējuši studiju noslēguma darbus. Konkursa kārtībā vienreizējas stipendijas 150 - 300 EUR apmērā vienam studiju gadam saņēmuši 16 studenti. Konkurss sadarbībā ar RTU Attīstības fondu tiek realizēts kopš 2009. gada, un šajā laikā stipendijas izmaksātas 173 studentiem.

ATBALSTĪTĀJI

"Schneider Electric" ir globāls speciālists enerģijas pārvaldībā, kas darbojas vairāk nekā 100 valstīs pasaulē, piedāvājot integrētus risinājumus neskaitāmos tirgus segmentos. Uzņēmums ieņem līderpozīcijas enerģijas un infrastruktūras, industriālo procesu, būvniecības automatizācijas nozarēs, kā arī nozīmīgu vietu mājokļu risinājumu piedāvājumā.

Sabiedriskās organizācijas „Latvijas Elektroenerģētiķu un Energobūvnieku asociācija" (LEEA) mērķis ir apvienot nozares speciālistus, organizācijas un uzņēmumus, lai veicinātu vispusīgu Latvijas elektroenerģētikas un energobūvniecības attīstību saskaņā ar jaunākajiem pasaules standartiem un vismodernākajām tehnoloģijām. Viens no LEEA galvenajiem darbības virzieniem - vispusīga sadarbība ar elektroenerģētikas virziena mācību iestādēm, tai skaitā līdzdalība programmu akreditācijā, jauno speciālistu sagatavošanā un kvalifikācijas novērtēšanā, konkursu organizēšanā un studentu labāko darbu prēmēšanā.

Uzņēmums "Darka Keila Cables" atrodas Igaunijā Keilas pilsētā. Uzņēmums ir daļa no pasaules vadošā elektrības un sakaru kabeļu ražotāja "Prysmian Group", kura galvenais birojs atrodas Milānā. "Prysmian Group" darbojas 50 valstīs, kopā nodarbinot gandrīz 20 tūkstošus darbinieku, kuri strādā 84 dažādās rūpnīcās. Uzņēmums atbalsta enerģijas un telekomunikāciju infrastruktūras izveidošanu un nodrošināšanu, tā savienojot cilvēkus visā pasaulē. Uzņēmuma mērķis ir nodrošināt klientiem vislabākos risinājumus enerģijas un informācijas pārraidīšanai.

STIPENDIĀTA PATEICĪBAS VĀRDI

"Patiesi sirsnīgs paldies RTU Attīstības fondam, Latvijas Elektroenerģētiķu un Energobūvnieku asociācijai, AS "Augstsprieguma tīkls", SIA „Schneider Electric Latvija " un AS „Draka Keila Cables" par organizēto konkursu, kas ir lielisks piemērs tam, kā augstākās izglītības iestāde veido ciešu sadarbību ar uzņēmumiem, un tiek domāts par topošo un esošo inženieru izaugsmi un to teicamo novērtējumu par padarīto darbu. Īpašs lepnums un prieks ir par to, ka zini, ka esi viens no labākajiem."

2018. GADA STIPENDIĀTI

Emīls Boltris, Alberts Kozlovs, Armands Tarvids, Dainis Vaļeika, Gunārs Cingels, Jānis Bokanovs, Jānis Laizāns, Anda Širokova, Madis Braņickis, Māris Antiņš, Uģis Alksnis, Jānis Ārents, Jānis Bērziņš, Aleksandrs Korņejevs, Jēkabs Novicāns, Kelvins Kukuks

Alberts Kozlovs

"ZIBIT 2018" noslēguma darbu stipendija

STIPENDIJU KONKURSA APRAKSTS

Stipendiju konkursam pretendentus tika aicinātas izvirzīt jebkuras Latvijā akreditētas augstākās izglītības iestādes, kurās tiek sagatavoti datorikas nozares studenti. Katra izglītības iestāde konkursam varēja izvirzīt vienu līdz trīs bakalaura darbu autorus un vienu līdz trīs maģistra darbu autorus, kuri 2017./2018. studiju gadā izstrādājuši un aizstāvējuši interesantākos un inovatīvākos noslēguma darbus datorikas nozarē. Konkursa kārtībā piešķirtas vienreizējas stipendijas 550 - 800 EUR apmērā labāko bakalaura darbu autoriem un 750 - 1000 EUR apmērā labāko maģistra darbu autoriem, kā arī balvas 500 EUR apmērā labāko noslēguma darbu vadītājiem. Konkurss sadarbībā ar RTU Attīstības fondu tiek realizēts kopš 2017. gada, un šajā laikā stipendijas izmaksātas 12 studentiem.

ATBALSTĪTĀJS

"Accenture" ir viens no vadošajiem IT uzņēmumiem Latvijā un pasaulē. "Accenture" ir starptautisks vadības konsultāciju, tehnoloģisko pakalpojumu un ārpakalpojumu uzņēmums. Uzņēmumā strādā vairāk kā 425 000 cilvēki, kas apkalpo klientus vairāk kā 120 pasaules valstīs. "Accenture" Latvijas filiāle ir dibināta 2002. gadā. Šobrīd uzņēmumā strādā vairāk nekā 1250 darbinieki.

AS "Emergn" (AS "Exigen Services Latvia" ir apvienojies ar globālo konsultāciju kompāniju "Emergn") ir vadošais eksperts digitālās transformācijas jomā, kas ir sniedzis iespēju pasaules ikoniskākajiem uzņēmumiem kļūt izciliem savā jomā. Uzņēmums dedzīgi vēlas uzlabot cilvēku darba veidu un motivēt tos ar mērķi uzņēmumiem ieviest jauninājumus. Uzņēmumā strādā vairāk nekā 600 pieredzējušu uzņēmējdarbības un tehnoloģiju speciālistu komanda, kas nodrošina augstas kvalitātes pakalpojumus, konsultācijas un izglītības pakalpojumus pasaules novatoriskajiem un ikoniskajiem uzņēmumiem, piemēram, "Walmart", "BBC", "GSK", "SAP", "The Economist" un citiem. Latvijā uzņēmumam ir vairāk nekā 300 speciālisti dažādos birojos (Rīgā, Jelgavā, Liepājā, Ventspilī), kuri strādā pie augstas kvalitātes programmatūras produktiem, kas nodrošina pamatsistēmu pārveidi un atpaliek notehnoloģiju inovācijām.

STIPENDIĀTA PATEICĪBAS VĀRDI

"Pateicos par doto iespēju piedalīties "ZIBIT 2018" noslēguma darbu konkursā un iegūt 1. vietu! Kopš tā brīža ir noticis daudz dažādu interesantu notikumu - ar draugu iesākām nelielu jaunuzņēmumu, braucām uz Vāciju aizstāvēt savu ideju, tikāmies ar jauniem cilvēkiem un piedzīvojām daudz ko jaunu. Šajā visā stipendija gan kā naudas summa, gan kā sasniegums man ir ļoti palīdzējusi."

Arturs Driķis

2018. GADA STIPENDIĀTI

Sandra Rakickaite, Kārlis Mārtiņš Briedis, Gustavs Helmuts Felsbergs, Arturs Driķis, Madara Paegle, Artjoms Šutovs

2018. GADA STIPENDIĀTU DARBU VADĪTĀJI

Mg.sc.ing. Ingus Šmits, docents Dr.dat. Kārlis Freivalds, profesors Dr.dat.Uldis Straujums, profesors, Dr.dat. Guntis Bārzdiņš, docents, Dr.dat. Leo Trukšāns, vadošais pētnieks, Dr.sc.ing. Jurijs Čižovs

Emīlijas Gudrinieces un Alfrēda Ieviņa vārdā nosauktā stipendija

STIPENDIJU KONKURSA APRAKSTS

Stipendiju konkursam tika aicināti pieteikties RTU Materiālzinātnes un lietišķās ķīmijas fakultātes bakalaura un maģistra programmās studējošie, kuri apgūst priekšmetus saistītus ar organisko sintēzi, organisko vielu tehnoloģiju, bioloģiski aktīvajām vielām ar labām un teicamām sekmēm un kuri vismaz gadu strādā zinātnisko darbu ķīmijas vai ķīmijas tehnoloģijas jomā. Konkursa kārtībā ikmēneša stipendijas 215 EUR apmērā 10 mēnešu laika periodam saņēmuši 2 studenti. Konkurss sadarbībā ar RTU Attīstības fondu tiek realizēts kopš 2007. gada, un šajā laikā stipendijas izmaksātas 20 studentiem.

ATBALSTĪTĀJS

LZA akadēmiķes Emīlijas Gudrinieces (1920 - 2004) vārds Latvijas ķīmijas vēsturē ierakstīts gan ar veiktajiem teorētiskajiem pētījumiem par diketoniem un heterocikliem, par aromātisko un hidroaromātisko savienojumu hlormetilēšanu un sulfurēšanu, par pinonskābes un aminoskābju atvasinājumu sintēzi, gan ar praktiskajiem pētījumiem jaunu analītisko reaģentu sintēzes jomā, par jonolu un kosmētisko līdzekļu stabilizāciju, kušņiem, augu eļļām un biodīzeli.

Akadēmiķis Alfrēds Ieviņš (1897 - 1975) galvenos pētījumus veicis rentgenogrāfijas jomā, izstrādājis asimetrisko metodi kristālu elementārdaļiņu parametru noteikšanai, kas guvusi praktisku pielietojumu. A. Ieviņš studējis bora kompleksos savienojumus ar skābekli saturošajiem organiskajiem ligandiem, veicis darbus sārmu un sārmzemju metālu, kobalta un niķeļa heksaborātu struktūras atšifrēšanā un kristālisko īpašību noteikšanā.

STIPENDIĀTA PATEICĪBAS VĀRDI

"Ļoti priecājos un novērtēju iespēju iegūt stipendiju. Sniegtais finansiālais atbalsts ir ļāvis sekmīgi turpināt zinātnisko darbību un atvēlēt laiku kvalitatīvai mācību vielas apguvei. Tas bez stipendijas tik tiešām nebūtu iespējams."

Dārta Zelma Skrastiņa

2018. GADA STIPENDIĀTI

Dārta Zelma Skrastiņa, Mikus Puriņš

Accenture stipendija

STIPENDIJU KONKURSA APRAKSTS

Stipendiju konkursam tika aicināti pieteikties RTU Datorzinātnes un informācijas tehnoloģijas fakultātes studiju programmas "Informācijas tehnoloģija" maģistra līmeņa 1. kursa studenti, kuri kursa ietvaros izstrādājuši studiju projektu. Konkursa kārtībā vienreizēju stipendiju 100 - 300 EUR apmērā saņēmušas 4 studentu komandas. Konkurss sadarbībā ar RTU Attīstības fondu tiek realizēts kopš 2015. gada, un šajā laikā stipendijas izmaksātas 13 studentu komandām.

ATBALSTĪTĀJS

"Accenture" ir viens no vadošajiem IT uzņēmumiem Latvijā un pasaulē. "Accenture" ir starptautisks vadības konsultāciju, tehnoloģisko pakalpojumu un ārpakalpojumu uzņēmums. Uzņēmumā strādā vairāk kā 425 000 cilvēki, kas apkalpo klientus vairāk kā 120 pasaules valstīs. "Accenture" Latvijas filiāle ir dibināta 2002. gadā. Šobrīd uzņēmumā strādā vairāk kā 1250 darbinieki.

STIPENDIĀTA PATEICĪBAS VĀRDI

"Gribu izteikt pateicību "Accenture" Latvijas filiālei par stipendiju. Tāda veida stipendijas motivē mācīties un darīt darbus labāk, jo tas ir ļoti labs bonuss, kas ir nepieciešams katram studentam. Man bija ļoti patīkami, ka manu darbu novērtēja speciālisti, paskaidrojot kļūdas un sniedzot padomus."

Igors Griščenko

2018. GADA STIPENDIĀTI

Artis Mucenieks, Kristaps Pēteris Rubulis, Andrejs Misjuns, Igors Griščenko

Ivara Strautmaņa Latvijas reģionālās arhitektūras stipendija

STIPENDIJU KONKURSA APRAKSTS

Stipendiju konkursam tika aicināti pieteikties RTU Arhitektūras fakultātes akadēmiskā bakalaura studiju programmas 4. kursa studenti un profesionālās maģistra studiju programmas 1. un 2. kursa studenti. Konkursa kārtībā vienreizēju stipendiju 1200 EUR apmērā saņēmis 1 students. Konkurss sadarbībā ar RTU Attīstības fondu tiek realizēts kopš 2015. gada, un šajā laikā stipendijas izmaksātas 4 studentiem.

ATBALSTĪTĀJS

Arhitekts Ivars Strautmanis bijis daudzpusīga personība – vairāku pilsētbūvniecības projektu un dzīvojamo ēku autors, Salaspils memoriālā ansambļa līdzautors. Līdzās arhitekta praksei viņu vienmēr interesējusi arhitektūras filozofija un māksla. Profesors ir veicis pētījumus arhitekta veidotās telpiskās uztveres laukā, kā arī izveidojis teorētiskās pamatnostādnes arhitektūras un tēlniecības sintēzē memoriālo ansambļu projektēšanā. I. Strautmani pazina arī kā talantīgu grafiķi, kura rokraksts izceļas ar lakoniskām līnijām un izcilām perspektīvām. Būdams smalks vērotājs, Ivars Strautmanis savos darbos niansēti dokumentējis šķietami ikdienišķas ainas un iespaidus par apkārt notiekošo. Viņš atzinis, ka gan arhitektam, gan māksliniekam ir svarīgi saglabāt spēju uz vienu un to pašu lietu paskatīties no dažādiem skatu punktiem un arvien atklāt tajā ko jaunu. I. Strautmanis beidzis Latvijas Valsts universitātes Arhitektūras nodaļu 1956. gadā. Strādājis Rīgas pilsētas Arhitektūras un celtniecības nodaļā un Rīgas Ģenerālā plāna birojā. Kopš 1966. gada I. Strautmanis strādājis ar topošajiem arhitektiem. Akadēmiskajā darbā profesors vienmēr ievērojis jauno arhitektu spējas un veicinājis to attīstīšanu. Viņš bija pirmais Latvijas arhitekts, kurš 1975. gadā aizstāvējis doktora disertāciju. 1978. gadā kļuvis par profesoru, no 1985. līdz 1997. gadam vadījis Arhitektūras un pilsētbūvniecības katedru, no 2005. līdz 2006. gadam bijis fakultātes dekāns. I. Strautmanis bijis Latvijas Reģionālās arhitektūras akadēmijas prezidents (kopš 1993. gada) un Latvijas Zinātņu akadēmijas Goda doktors no 2001. gada. 2002. gadā profesors apbalvots ar Triju Zvaigžņu ordeni.

STIPENDIĀTA PATEICĪBAS VĀRDI

"Paldies maģistra darba vadītājam Ilmāram Dirveikam, profesorei Sandrai Treijai un profesoram Jānim Krastiņam par atbalstu un sadarbību maģistra darba izstrādes procesā. Tāpat paldies RTU Arhitektūras fakultātei RTU Attīstības fondam par iespēju pretendēt uz šo apbalvojumu. Saņemtā stipendija liek novērtēt pētnieciska darba nozīmi un motivē to turpinat jau augstākā līmenī. Tas ir, šīs stipendijas saņemšana ir motivējusi mani turpināt pētīt iesākto tēmu doktorantūras studiju līmenī."

2018. GADA STIPENDIĀTE

Luīze Marta Aizpurva

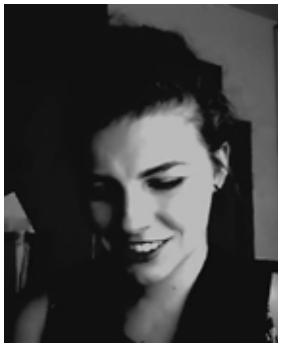

Luīze Marta Aizpurva

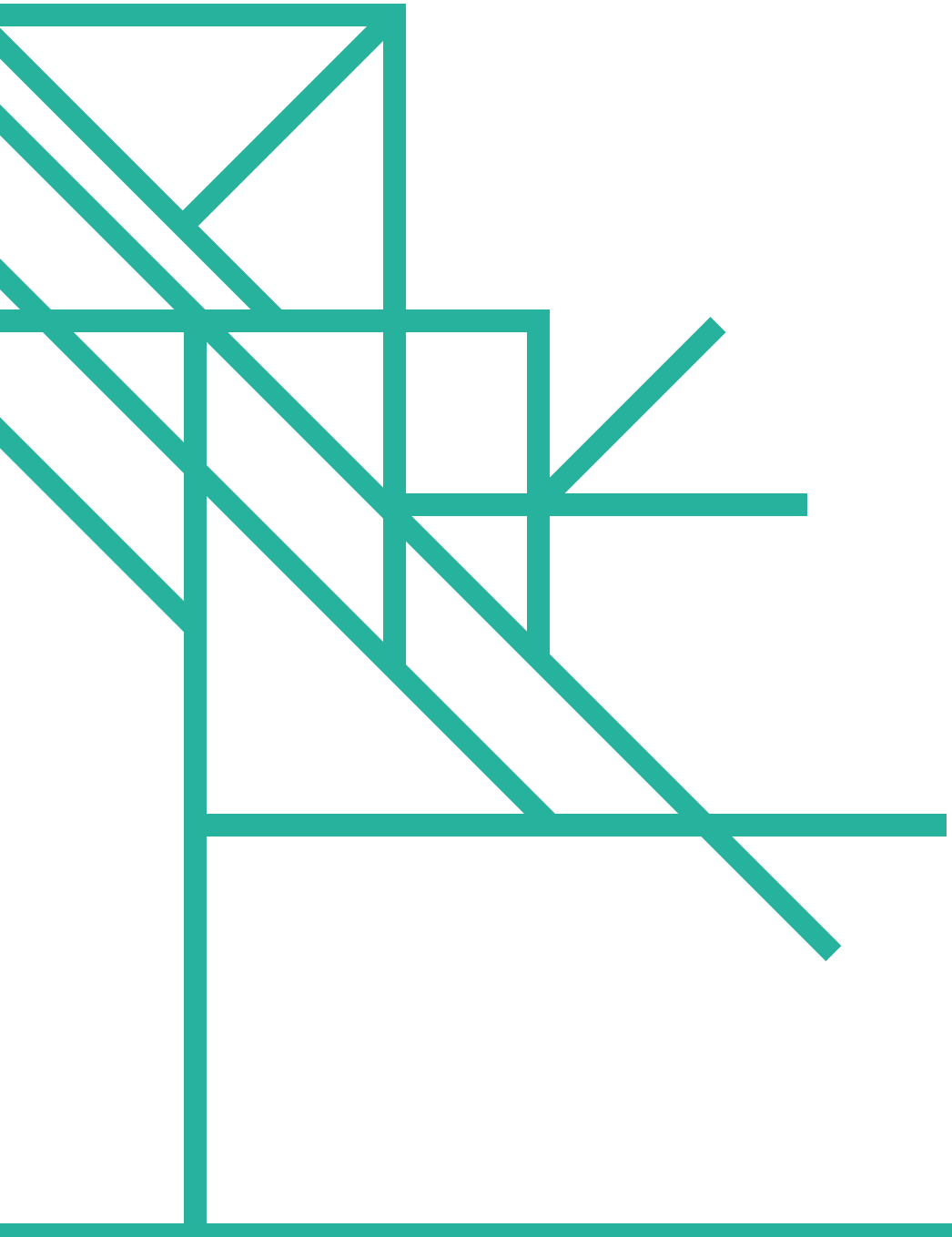

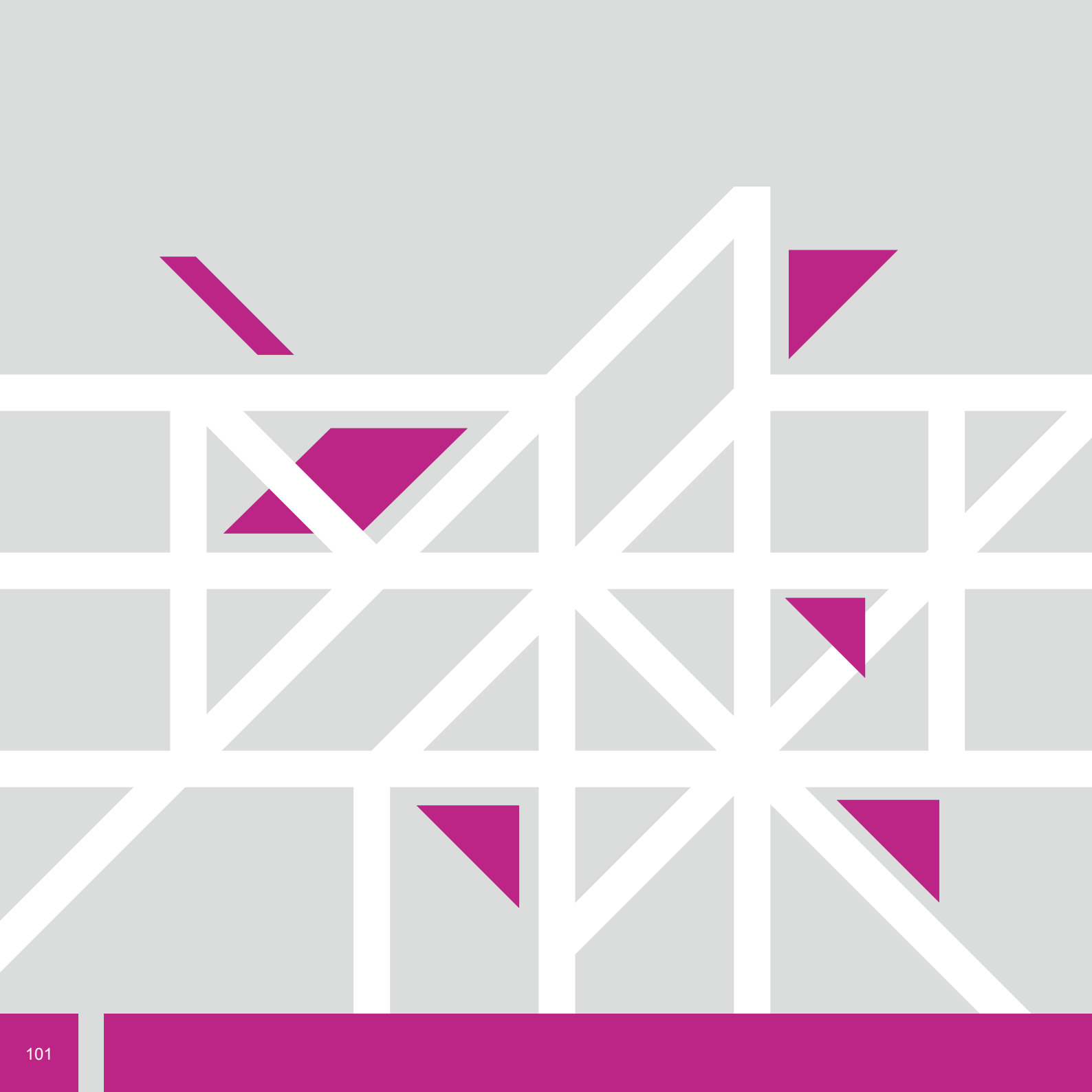

BALVAS

Solomona Hillera vārdā nosauktā zinātņu doktora balva

BALVU KONKURSA APRAKSTS

Balvu konkursam tika aicināti pieteikties organiskās ķīmijas nozaru doktori, kuri aizstāvējuši savu disertāciju pēdējo 5 gadu laikā. Konkursa kārtībā piešķirta balva 1750 EUR apmērā (pirms nodokļu nomaksas) 1 jaunajam zinātniekam. Konkurss sadarbībā ar AS "Olainfarm" un Latvijas Zinātņu akadēmiju tiek realizēts kopš 2014. gada, un šajā laikā balvas piešķirtas 4 laureātiem.

ATBALSTĪTĀJS

AS „Olainfarm" ir viens no lielākajiem uzņēmumiem Baltijas valstīs ar 45 gadu pieredzi medikamentu un ķīmiski farmaceitisko produktu ražošanā. Kompānijas darbības pamatprincips ir ražot uzticamus un efektīvus augstākās kvalitātes produktus Latvijai un visai pasaulei. „Olainfarm" produkcija tiek eksportēta uz vairāk kā 40 pasaules valstīm, tostarp Baltijas valstīm, Krieviju un citām NVS valstīm, Eiropu, Ziemeļameriku, Āzijas valstīm un Austrāliju. "Olainfarm" koncernā ietilpst Latvijas zaļās farmācijas uzņēmums SIA "Silvanols", aptieku tīkls SIA " Latvijas aptieka", elastīgo medicīnisko izstrādājumu ražotājs SIA "Tonus Elast", ārstniecības iestāde SIA "Klīnika DiaMed" un ekokosmētikas ražotājs SIA "Kiwi Cosmetics".

BALVAS LAUREĀTA PATEICĪBAS VĀRDI

"Vēlos izteikt pateicību AS "Olainfarm" un RTU Attīstības fondam par piešķirto balvu. Fakts, ka ilgus gadus veikts darbs tiek atzīts par labāko, sniedz ne tikai gandarījuma sajūtu, bet arī rosina turpināt darboties izvēlētā virzienā pretīm jauniem sasniegumiem."

Dr.chem. Igors Sokolovs

2018. GADA LAUREĀTS

Igors Sokolovs

Latvijas Zinātņu akadēmijas, SIA "ITERA Latvija" un RTU Attīstības fonda gada balva

BALVU KONKURSA APRAKSTS

Pretendentus balvu konkursam tika aicināti izvirzīt Latvijas Zinātņu akadēmijas locekļi, Latvijas zinātnisko institūtu padomes, SIA "ITERA Latvija", Latvijas universitāšu senāti un fakultāšu domes. Konkursa kārtībā piešķirtas 2 balvas 3000 EUR apmērā (pirms nodokļu nomaksas) ievērojamiem Latvijas zinātniekiem un praktiķiem par izcilu veikumu vai mūža devumu vides, zemes un ģeogrāfijas zinātnēs, kā arī par nozīmīgu vides izstrādes sistēmu veicināšanu. Konkurss sadarbībā ar SIA "ITERA Latvija" un Latvijas Zinātņu akadēmiju tiek realizēts kopš 2006. gada, un šajā laikā balvas piešķirtas 26 laureātiem.

ATBALSTĪTĀJS

SIA "ITERA Latvija" ir dibināta 1996. gadā un ir pirmais un vienīgais privātais uzņēmums valstī, kas Latvijai un Igaunijai piegādā vienu no svarīgākajiem energoresursiem – dabas gāzi -, ir viens no lielākajiem investoriem Latvijas gāzes nozarē. Uzņēmuma darbības mērķis ir enerģētiski neatkarīga un ekoloģiski droša Latvija, veicinot mūsdienīgu, ar dabas gāzes izmantošanu saistītu tehnoloģiju ieviešanu Latvijā un Baltijas valstīs. "ITERA Latvija" ik gadu sniedz ievērojamu atbalstu Latvijas zinātnei, izglītībai, kultūrai, sportam un projektiem, kas ir saistīti ar apkārtējās vides sakārtošanu un ekoloģiju.

BALVAS LAUREĀTA PATEICĪBAS VĀRDI

"Esmu ļoti pateicīga vērtētājiem par šo atzinību, kā arī kolēģiem, kuri izvirzīja mani šai balvai. Šī balva kalpo kā augsts novērtējums jau paveiktajam pētnieciskajam darbam, kā arī ir kā pamudinājums turpināt iesākto, kur ir vēl tik daudz izzināmā. No visas sirds pateicos!"

Dr.geogr. Agrita Briede

2018. GADA LAUREĀTI

Dr.geogr. Agrita Briede, PhD Māra Urtāne

Latvijas Zinātņu akadēmijas, AS "Latvijas Gāze" un RTU Attīstības fonda gada balva

BALVU KONKURSA APRAKSTS

Pretendentus balvu konkursam tika aicināti izvirzīt Latvijas Zinātņu akadēmijas locekļi, Latvijas zinātnisko institūtu padomes, AS "Latvijas Gāze", Latvijas universitāšu senāti un fakultāšu domes. Konkursa kārtībā piešķirtas 2 balvas 1000 EUR apmērā (pēc nodokļu nomaksas) jaunajiem zinātniekiem un 2 balvas 2500 EUR apmērā (pēc nodokļu nomaksas) par mūža devumu gāzes, siltumtehnikas un ar tām saistītās ķīmijas tehnoloģijas nozarēs, kā arī kardioloģijas un orgānu transplantācijas zinātnēs. Konkurss sadarbībā ar AS "Latvijas Gāze" un Latvijas Zinātņu akadēmiju tiek realizēts kopš 2009. gada, un šajā laikā balvas piešķirtas 40 laureātiem.

ATBALSTĪTĀJS

AS "Latvijas Gāze" līdz 2016. gada beigām bija vienīgais dabasgāzes pārvades, uzglabāšanas, sadales un realizācijas operators Latvijā. Arī šobrīd "Latvijas Gāze" nodrošina dabasgāzes piegādi 443 000 klientiem mūsu valstī, bet par dabasgāzes pārvadi un uzglabāšanu Inčukalna pazemes gāzes krātuvē rūpējas jaunizveidotā AS "Conexus Baltic Grid". "Latvijas Gāze" atbalsta dažādas nozares - kultūru, sportu, bērnu sociālās programmas un, protams, arī izglītību un zinātni. Izglītības un zinātnes atbalstā lielākā sadarbība ir ar RTU.

BALVAS LAUREĀTA PATEICĪBAS VĀRDI

"Paldies AS "Latvijas Gāze", Latvijas Zinātņu akadēmijai un RTU Attīstības fondam par sniegto atzinību un materiālo atbalstu. Paldies kolēģiem par neatsveramo atbalstu pētījumu veikšanā. Balva ir apliecinājums zinātnē sasniegtajam un motivē doties uz priekšu jaunos pētījumos."

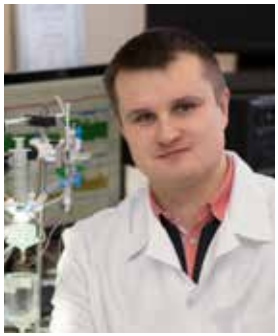

Dr.pharm. Jānis Kūka

2018. GADA LAUREĀTI

Ilmārs Stuklis, Dr.habil.med. Iveta Ozolanta, Dr.sc.ing. Aleksandrs Zajacs, Dr.pharm. Jānis Kūka

Eižena Āriņa balva

BALVU KONKURSA APRAKSTS

Balvu konkursam tika izvirzīti un varēja pretendēt informācijas tehnoloģiju nozares teorētiķi un praktiķi, kuri snieguši Latvijai nozīmīgu teorētisku ieguldījumu datorzinātnes attīstībā vai praktisku pienesumu datorikā. Konkursa kārtībā piešķirtas 2 zelta medaļas, diplomi un balvas 2500 EUR apmērā (pēc nodokļu nomaksas). Konkurss sadarbībā ar AS "Emergn" un Latvijas Zinātņu akadēmiju tiek realizēts kopš 2011. gada, un šajā laikā balvas piešķirtas 13 laureātiem.

ATBALSTĪTĀJS

AS "Emergn" (AS "Exigen Services Latvia" ir apvienojies ar globālo konsultāciju kompāniju "Emergn") ir vadošais eksperts digitālās transformācijas jomā, kas ir sniedzis iespēju pasaules ikoniskākajiem uzņēmumiem kļūt izciliem savā jomā. Uzņēmums dedzīgi vēlas uzlabot cilvēku darba veidu un motivēt tos ar mērķi uzņēmumiem ieviest jauninājumus. Uzņēmumā strādā vairāk nekā 600 pieredzējušu uzņēmējdarbības un tehnoloģiju speciālistu komanda, kas nodrošina augstas kvalitātes pakalpojumus, konsultācijas un izglītības pakalpojumus pasaules novatoriskajiem un ikoniskajiem uzņēmumiem, piemēram, "Walmart", "BBC", "GSK", "SAP", "The Economist" un citiem. Latvijā uzņēmumam ir vairāk nekā 300 speciālisti dažādos birojos (Rīgā, Jelgavā, Liepājā, Ventspilī), kuri strādā pie augstas kvalitātes programmatūras produktiem, kas nodrošina pamatsistēmu pārveidi un atpaliek notehnoloģiju inovācijām.

BALVAS LAUREĀTA PATEICĪBAS VĀRDI

"Izsaku lielu paldies gan balvas pasniedzējiem par izrādīto augsto atzinību, gan arī maniem kolēģiem no dažādām zinātniskajām institūcijām, kas ir devuši arī savu ieguldījumu manā panākumā. Mani šī balva motivē nevis "dusēt uz lauriem", bet gan turpināt ne mazāk kvalitatīvi strādāt IT jomas pētījumos un viedu elektronisko sistēmu izstrādē arī tālāk. Tā kā Eižena Āriņa balva tiek piešķirta reizi mūžā, tad kā izaicinajums ir darboties tā, lai nu jau kāds no maniem jaunajiem zinātniekiem pēc kāda laika būtu cienīgs izpelnīties šo augsto godu!"

Dr.sc.comp. Modris Greitāns

2018. GADA LAUREĀTS

Dr.sc.comp. Modris Greitāns

ATZINĪBAS RAKSTU UN DIPLOMU SAŅĒMĒJI

Dr.sc.ing. Egils Stalidzāns, Dr.sc.ing. Mārīte Kirikova, Sintija Deruma, Elīna Ingelande, Mg. Dzintars Tomsons, Jānis Volbergs, Dailis Langovskis

Balva "Labākais ķīmijas skolotājs"

BALVU KONKURSA APRAKSTS

Pretendentus balvu konkursam pieteikt tika aicināts ikviens RTU Materiālzinātnes un lietišķās ķīmijas fakultātes students. Konkursa kārtībā piešķirtas 10 balvas EUR 150 apmērā (pēc nodokļu nomaksas) ar mērķi veicināt labāko ķīmijas skolotāju profesionālo izaugsmi. Konkurss sadarbībā ar RTU Attīstības fondu tiek realizēts kopš 2011. gada, un šajā laikā balvas piešķirtas 81 laureātam.

ATBALSTĪTĀJI

RTU Materiālzinātnes un lietišķās ķīmijas fakultāte, Latvijas ķīmijas un farmācijas uzņēmumu asociācija, SIA "Tenachem", SIA "Sakret", Latvijas organiskās sistēzes institūts

BALVAS LAUREĀTA PATEICĪBAS VĀRDI

"Prieks strādāt ar skolēniem, palīdzot viņiem atklāt daudzveidīgu, interesantu un neparastu ķīmijas pasauli. Katrs skolotājs lepojas par savu audzēkņu sasniegumiem. Īpaši, kad skolēni izvēlas kļūt par inženieriem vai zinātniekiem, un sasaista savu tālāko dzīvi ar zinātni, kuru pamatus tu palīdzēji viņiem apgūt. Liels paldies par novērtētu darbu un atbalstu!"

Jeļena Volkinšteine,
Rīgas Ostvalda vidusskolas
ķīmijas skolotāja

2018. GADA LAUREĀTI

Vita Bērzleja, Laura Fjodorova, Anastasija Jēgermane, Agrita Veide, Evija Dance, Pāvels Pestovs, Nataļja Kirsanova, Evi Kūriņa, Sandis Veldze, Jeļena Volkinšteine

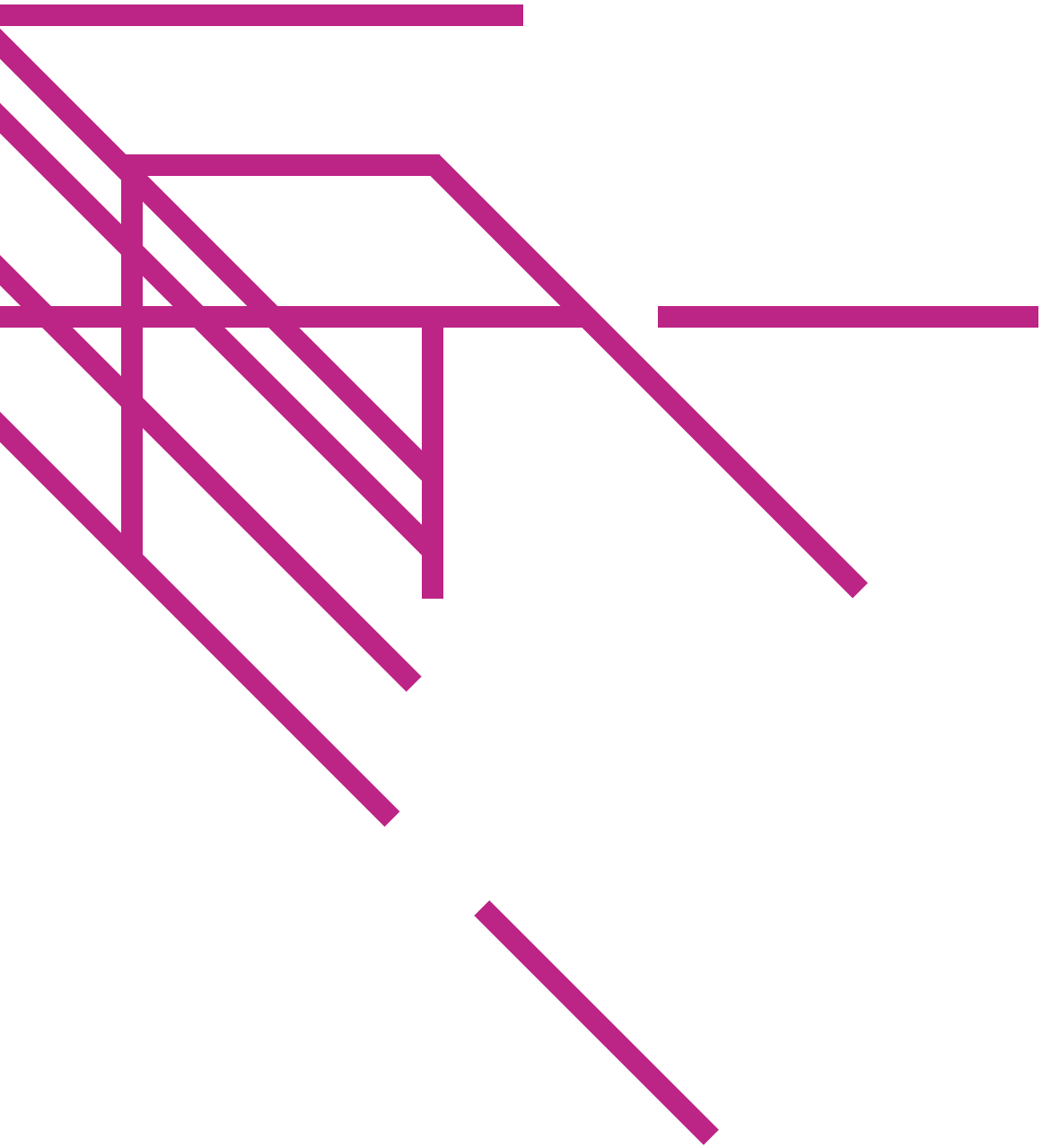

PROJEKTI

Atbalsts RTU Lielā izlaiduma organizēšanā

PROJEKTA APRAKSTS

2018. gada jūnijā otro reizi notika RTU Lielais izlaidums, kas vienuviet "Arēnā Rīga" pulcēja visus konkrētā studiju gada RTU absolventus, lai kopā ar akadēmisko personālu un absolventu viesiem baudītu neaizmirstamus svētkus. Pasākumā klātesošos uzrunāja valsts un izglītības jomas augstākās amatpersonas un RTU rektors Leonīds Ribickis. Klausītāji baudīja arī RTU radošo kolektīvu un uzaicināto viesmākslinieku uzstāšanos, piemēram, grupas «Musiqq» un «Instrumenti» priekšnesumus.

Pasākuma grandiozo ievērību izsaka arī skaitļi: uz pasākumu ieradās 1316 absolventi, tiem līdzi bija 8000 viesu, pasākumu koordinēja 80 brīvprātīgie darbinieki, uzstājās 120 mākslinieki un darbojās 50 skatuves darbinieki. Tāpat pasākuma norises vietā tika izklāti 500 kvadrātmetri sarkanā paklāja, zāli izgaismoja vairāk nekā 400 starmešu, bet salūtu veidoja vairāk nekā 20 kilogrami konfeti. Ievērojama ir arī tiešsaistes sociālajā tīmeklī "Facebook" video un ziņu sasniegtā auditorija: 111 100 skatījumi, 3731 lietotāji uzspieda pogu "patīk" un 395 cilvēki atstāja savu komentāru, savukārt izlaiduma tiešraidi kopumā vēroja 36 870 skatītāji.

ATBALSTĪTĀJI

SIA "Severstal Distribution", AS "Latvenergo", SIA "INBOKSS", SIA "CMB", SIA "Vizulo", AS "Swedbank", SIA "Industry Service Partner", AS "Sadales tīkls", Accenture Latvijas filiāle

Atbalsts Arhitektūras fakultātes diplomdarbu izstādei

PROJEKTA APRAKSTS

2018. gada februāra nogalē RTU Arhitektūras fakultātē tika atklāta maģistra profesionālās programmas “Arhitektūra” absolventu diplomprojektu izstāde “±”, bet pirms tam notika šī gada RTU Arhitektūras fakultātes absolventu izlaidums, kad diplomus saņēma un savus diplomprojektus plašākam sabiedrības vērtējumam nodeva 31 jaunais arhitekts.

Jauno arhitektu diplomprojektu ģeogrāfiskais un tematiskais spektrs ir ļoti plašs, aptverot dažādu ēku un kompleksu būvniecības, apkaimju revitalizācijas un reģenerācijas ieceres Rīgā un citviet Latvijā, kā arī projektus Itālijā un Krievijā. Jaunie arhitekti pievērsušies arī dažādām Rīgas apkaimēm, piedāvājot savu redzējumu par Vidzemes tirgus revitalizāciju, Maskavas forštates kvartāla attīstību, Sarkandaugavas kapsētas attīstības vīziju, skatījumu uz Sarkandaugavas industriālās teritorijas attīstību, daudzfunkcionāla centra izveidi Čiekurkalnā, kā arī Preses nama eksperimentālu revitalizāciju un citas ieceres.

ATBALSTĪTĀJI

“Forbo Flooring” pārstāvniecība Baltijas valstīs, SIA "Saint-Gobain Celtniecības produkti", AS “Latvijas Finieris”

Atbalsts RTU badmintona izlasei

PROJEKTA APRAKSTS

RTU badmintona izlase 2018. gadā piedalījās dažādās nacionāla un starptautiska līmeņa sacensībās, gūstot augstus sasniegumus. Pirmie panākumi aizvadītajā gadā tika gūti Latvijas čempionātā badmintonā, kas februārī notika Siguldas Sporta centrā. RTU vīru dubultspēļu pāris Kristaps Jānis Gulbis un Teodors Kerimovs tika pie Latvijas nacionālā čempionāta bronzas medaļām.

Latvijas XXVIII Universiādē badmintonā sešu Latvijas augstskolu konkurencē RTU vīriešu komanda ieguva 1. vietu, bet sieviešu - 2. vietu. Starptautiskā līmenī izlase piedalījās "SELL" studentu sporta spēlēs, kur bija jāmērojas spēkiem ar badmintonistiem no Igaunijas, Lietuvas, Latvijas, Somijas, Slovēnijas, Čehijas un Krievijas. RTU badmintona pārstāvis T. Kerimovs izcīnīja augsto 4. vietu vīriešu vienspēlēs.

RTU Būvniecības fakultātes 3. kursa students Reinis Krauklis kļuva par absolūto uzvarētāju vienā no Latvijā prestižākajiem badmintona turnīriem "Victor Latvia GP 2018". Viņš ieguva pirmās vietas kopvērtējumā gan vīriešu vienspēlēs, gan vīriešu dubultspēlēs, gan jauktajās dubultspēlēs. Arī RTU badmintona treneris un RTU izlases treneris Uģis Briedis neizpalika bez sasniegumiem, iegūstot Latvijas badmintona federācijas balvu - "Seniors 2018".

ATBALSTĪTĀJS

SIA "Fabrum"

Atbalsts RTU sportistiem - peldētājiem

PROJEKTA APRAKSTS

2018. gadā ir sniegts nozīmīgs atbalsts arī RTU peldētājiem, lai izveidotu vienotas simbolikas peldcepures, iegādātos sporta klases nozīmītes, atjaunotu novecojušo inventāru un atbalstītu arī amatieru dalību vasaras sporta nometnē Igaunijā.

Sniegtais atbalsts ir palīdzējis veiksmīgi piedalīties dažādās sacensībās - studenti ieguva sudraba medaļu Latvijas XXIX Universiādē peldēšanā vīriešu konkurencē, savukārt sieviešu konkurencē bronza izcīnīta vienā no sacensību disciplīnām — kombinētajā stafetē. Spēcīgākie peldētāji Daniils Bobrovs un Gustavs Vīksne, kā arī Ģirts Feldbergs un Tomass Jegorovs rudenī piedalījas Latvijas simtgadei veltītajā peldējumā, kurā tika fiksēts Ginesa rekords 50 metru peldbaseinā. Paralēli augstajiem saniegumiem RTU sāka attīstīt peldēšanu amatieriem un 2018. gadā kopā ar sporta meistariem amatieri piedalījas Kadetu piemiņas 14 stundu peldējumā.

ATBALSTĪTĀJS

SIA “Dasko”

Atbalsts RTU pašaizsardzības izlases komandai

PROJEKTA APRAKSTS

RTU pašaizsardzības izlases komanda arī 2018. gadā piedalījās gan vietēja, gan starptautiska mēroga sacensībās. LR Iekšlietu ministrijas rīkotajā Atklātajā čempionātā tuvcīņas sacensībās, kas gada nogalē norisinājās Rīgā, komanda ieguva 4. vietu. Komanda labu sniegumu parādīja arī starptautiskajās pašaizsardzības sacensībās «Baltic Martial Arts Olympiad». Studenti Elīze Bindere un Aigars Skrinda izcīnīja bronzas medaļas kategorijā "Goshin Jutsu +18". Savukārt Latvijas simtgades priekšvakarā 17. novembrī pašaizsardzības izlases komanda startēja internacionālajās Pašaizsardzības sacensībās Tallinā, Igaunijā, izcīnot četras sudraba medaļas.

RTU pašaizsardzības izlases komanda piedalījās arī starptautiskajā budo nometnē Liepājā "Latvija 2018", Latvijas Džiu-džitsu federācijas rīkotajās sacensībās Rīgā "Zelta rudens 2018" un biedrības "Combat.lv" rīkotajā nometnē "Budo Camp 2018" Saulkrastos.

ATBALSTĪTĀJI

SIA "Rīgas centrālais terminmāls", SIA "MMD serviss", SIA "Sporta punkts

SIA "Mikrotīkls" Atbalsts Dizaina fabrikai

PROJEKTA APRAKSTS

Dizaina fabrika ir vieta, kur apgūt un lietot 3D drukas, lāzergriešanas un gravēšanas iekārtas, lodēšanas staciju, vinila griezēju, lielformāta printeri un citas iekārtas, lai kopā ar līdzīgi domājošiem cilvēkiem īstenotu jaunas idejas un strādātu pie prototipu izveides. Līdz šim atvērtās laboratorijas gada laikā izmanto vairāk nekā 1000 studentu, tajās ik gadu top vismaz 35 jaunu produktu prototipi, ko veido studenti un jaunuzņēmumu dalībnieki gan tehnisko zināšanu, gan uzņēmējdarbības prasmju apguves procesā.

Dizaina fabrikas inovatīvu produktu izstrādes darbnīcas 2018. gadā tika papildinātas ar jaunām tehnoloģijām, lai varētu realizēt sarežģītākus projektus un veicināt kvalitatīvu jaunu produktu izstrādi Latvijā. Ar SIA "Mikrotīkls" atbalstu iegādāti 10 portatīvie datori 3D modelēšanas un robotu programmēšanas apmācībai, tādēļ beidzot ir iespēja studentiem un skolēniem nodrošināt specifiskas apmācību programmas. Tāpat ir īstenotas astoņas grupu apmācības skolēniem un sešas grupu apmācības studentiem, kā arī datori nu jau ilgstoši izmantoti 3D modelēšanai un robotu programmēšanai atvērtajās darbnīcās un robotikas nodarbību laikā.

ATBALSTĪTĀJS

SIA "Mikrotīkls"

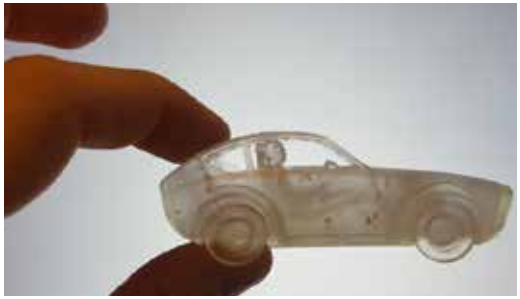

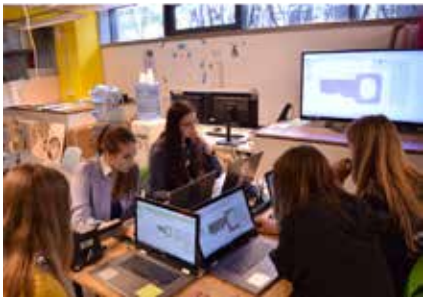

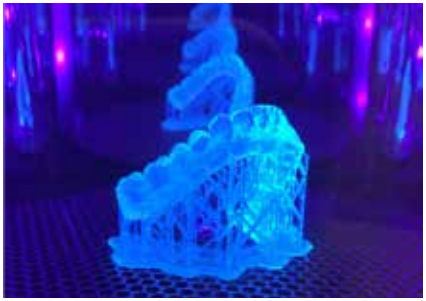

SIA "Mikrotīkls" Atbalsts elektronikas un telekomunikāciju fakultātes olimpiādei

PROJEKTA APRAKSTS

Elektronikas un telekomunikāciju fakultātes studentu pašpārvalde 2018. gadā rīkoja elektronikas olimpiādi, aicinot lielākos elektronikas entuziastus parādīt savas spējas. Olimpiādē piedalījās vairāk nekā 40 dalībnieku - kā studenti, tā skolēni no dažādām Latvijas skolām. Bija iespējams pārbaudīt zināšanas gan teorētiskajos, gan praktiskajos uzdevumos, tajā skaitā līnijsekotāju robotu lodēšanā, testēšanā un to dalībā ātrgaitas sacensībās. Praktisko uzdevumu vadīja Latvijas radioamatieri un RTU ETF Elektronikas klubs, savukārt paralēli olimpiādes norisei bija iespējams klausīties lekcijas SIA "Mikrotīkls" un "Accenture" pārstāvju vadītās lekcijas.

ATBALSTĪTĀJS

SIA "Mikrotīkls"

SIA "Mikrotīkls" Atbalsts atklāta koda programmatūras izpētes un izstrādes laboratorijas izveidei

PROJEKTA APRAKSTS

Ir izveidota Atklāta koda programmatūras izpētes un izstrādes laboratorija, kas studentiem pieejama katru dienu. Laboratorija ļauj pilnveidot mācību procesu, nodrošinot tehnisko atbalstu datorzinātņu un informācijas tehnoloģiju studentiem mācību kursu apguves laikā - grupas projektu izstrādei, laboratorijas darbu izpildei un pētījumu veikšanai.

Laboratorijā ir pieejamas 32 darba stacijas, kas darbojas ar "Linux" operētājsistēmu un aprīkotas ar "Android" viedierīcēm mobilo aplikāciju izstrādei un testēšanai, kā arī pieejami "Arduino" un "Raspberry Pi+" vadības moduļi, ko var izmantot vadības sistēmu izstrādei un testēšanai (3D printerim, 2D un 3D galda frēzei, 3D skanerim, "Smart House" vadības moduļiem). Laboratorijā iespējams apgūt atvērtā koda programmatūras pārvaldību, atvērtā koda programatūras izstrādi, testēšanu un vadības sistēmu vadību. Mācību procesā laboratorija tiek izmantota vairākos studiju kursos: "Programmēšanas valodas", "Operētājsistēmas", "Adaptīvās apstrādes sistēmas", "Datoru mācību un kontrolleru bāzes", "Kontrolleru programmēšana", un līdz šim to izmantojuši vairāk nekā 500 studenti.

ATBALSTĪTĀJS

SIA "Mikrotīkls"

SIA "Mikrotīkls" Atbalsts grāmatas "Rīgas Radiorūpnīca laikmeta griežos" izdošanai

PROJEKTA APRAKSTS

Grāmata ir veltījums Latvijas simtgadei un Rīgas radiorūpnīcas 90 gadu jubilejai, un Kandavas radiorūpnīcas 55. gadadienai. Tajā apkopoti 10 gadu izpētes rezultātā iegūti materiāli par Rīgas radiorūpnīcas tapšanu un izaugsmi. Rakstnieks Arnolds Auziņš norāda: "Jaunā grāmata "Rīgas radiorūpnīca laikmeta griežos" satur agrāk nepublicētu informāciju par laikposmu no 1961. līdz 1990. gadam. Inārs Kļaviņš kā zinošs gids mūs izved pa līkloču ceļiem no radio pirmsākumiem līdz mūsdienām. Tēlnieki izkaļ pieminekļus akmenī, bet Inārs Kļaviņš tehniskajai inteliģenei to uzcēlis rakstveidā." Šī ir otrā autora grāmata, kas balstās rūpīgā Rīgas radiorūpnīcas vēstures izpētē, tā ir vērtīgs ieguldījums Latvijas nesenās vēstures atspoguļošanā un saglabāšanā.

ATBALSTĪTĀJS

SIA "Mikrotīkls"

SIA "Mikrotīkls" Atbalsts saules paneļa ar aktīvās pozicionēšanas sistēmu ierīkošanai

PROJEKTA APRAKSTS

No 2018. gada RTU Elektrotehnikas un enerģētikas fakultātē uz jumta novietota saules paneļu sistēma ar aktīvas pozicionēšanas sistēmu. Pateicoties jaunajam ieguvumam, studenti tagad var izmantot iespēju iepazīties ar kopējo saules paneļu enerģijas ieguvi un ar to saistītajām sistēmām: invertoru, individuāliem MPPT pārveidotājiem, tiešsaistes datu analīzi un aktīvās paneļu pozicionēšanas sistēmām. Ar projekta rezultātā uzstādīto aprīkojumu iespējams izpētīt saules paneļu pozīcijas ietekmi uz kopēju saražoto enerģijas daudzumu dažādās pozīcijās, izveidojot dziļāku izpratni par enerģijas ieguvi īstermiņā un ilgtermiņā.

ATBALSTĪTĀJS

SIA "Mikrotīkls"

SIA "Mikrotīkls" Atbalsts telekomunikāciju un datortīklu mācību laboratorijas modernizācijai

PROJEKTA APRAKSTS

2018. gadā izveidota atvērta tipa laboratorija lietu interneta un sensoru tīklu virziena pētniekiem kopā ar "Siemens IoT" mikrokontrolieru laboratoriju. Šobrīd laboratorijā studentiem notiek daudzveidīgas nodarbības, turklāt telekomunikāciju un elektronikas virzienā studējošajiem ar praktiskajām nodarbībām papildināts lekciju kurss "Telekomunikāciju un datoru tīkli". Jaunā laboratorija sniedz arī iespēju telekomunikāciju nozares speciālistiem kvalifikācijas paaugstināšanas kursu ietvaros apgūt tīklu simulatorus.

ATBALSTĪTĀJS

SIA "Mikrotīkls"

SIA "Mikrotīkls" atbalsts telekomunikāciju priekšmetu satura izveidošanā

PROJEKTA APRAKSTS

Projekta ietvaros nodrošināta lekciju kursu papildināšana ar dažāda veida praktiskām nodarbībām vismaz divu kredītpunktu apmērā telekomunikāciju un elektronikas virzienā studējošajiem. Iegādātās iekārtas lekcijās un praktiskajās nodarbībās sniedz iespēju demonstrēt modulatoru un demodulatoru darbību sakaru sistēmās atkarībā no modulācijas formātiem. Tāpat arī telekomunikāciju nozares speciālistiem kvalifikācijas paaugstināšanas kursu ietvaros tiek demonstrēta sakaru sistēmas darbība fiziskajā līmenī. Projekta ietvaros uzsākta arī vairāku 11. un 12. klašu skolēnu zinātniski pētniecisko darbu izstrāde.

ATBALSTĪTĀJS

SIA "Mikrotīkls"

RTU bērnu un jauniešu universitātes centri Pierīgā

PROJEKTA APRAKSTS

RTU Bērnu un jauniešu universitāte nodrošina izglītojošu nodarbību ciklu, kura mērķis ir veicināt bērnu un jauniešu interesi par zinātni un tehnoloģijām, kā arī atklāt viņiem nākotnes studiju un karjeras iespējas inženierzinātņu jomās. Līdz šim nodarbību cikls īstenots tikai Rīgā, taču 2018. gadā noslēgts sadarbības līgums ar Ogres pašvaldību par jauniešu universitātes izveidi Ogrē. Tāpat izveidota vīzija par centra darbību un vienlaikus izstrādāta detalizēta programma 2. - 3., 4. - 6. un 7. - 9. klašu grupām šādos virzienos: zinātniskā pētniecība un inženierzinātnes, būvniecība un arhitektūra, materiālzinātne un ķīmija, enerģētika un vides inženierzinātne, inženierekonomika un matemātika, mehānika un transports, elektronika, datorika un inovācijas.

ATBALSTĪTĀJS

SIA “Mikrotīkls”

SIA "Mikrotīkls" Atbalsts optiskās plūsmas pozicionēšanas sensora izstrādei

PROJEKTA APRAKSTS

Projekta mērķis ir izstrādāt optiskās plūsmas sakņotu mobilo robotu pozicionēšanas sensoru, kas nodrošinātu mobilā robota pārvietojuma lieluma un pārvietojuma virziena aprēķināšanu un šķēršļu detektēšanu, vienlaicīgi izmantojot vairākus optiskās plūsmas sensorus un veicot to datu sapludināšanu ar inerciālo mērījumu bloku. Projekta īstenošanas plānā šobrīd ir pilnībā noslēgušies posmi, kas ietver visu aparatūras risinājumu un to korpusu projektēšanu, izgatavošanu un to vadības programmatūras izstrādi. Vēl turpinās darbs aprēķinu algoritmu izstrādes posmā un optiskās plūsmas kalibrācijas programmatūras izstrādes posmā.

ATBALSTĪTĀJS

SIA "Mikrotīkls"

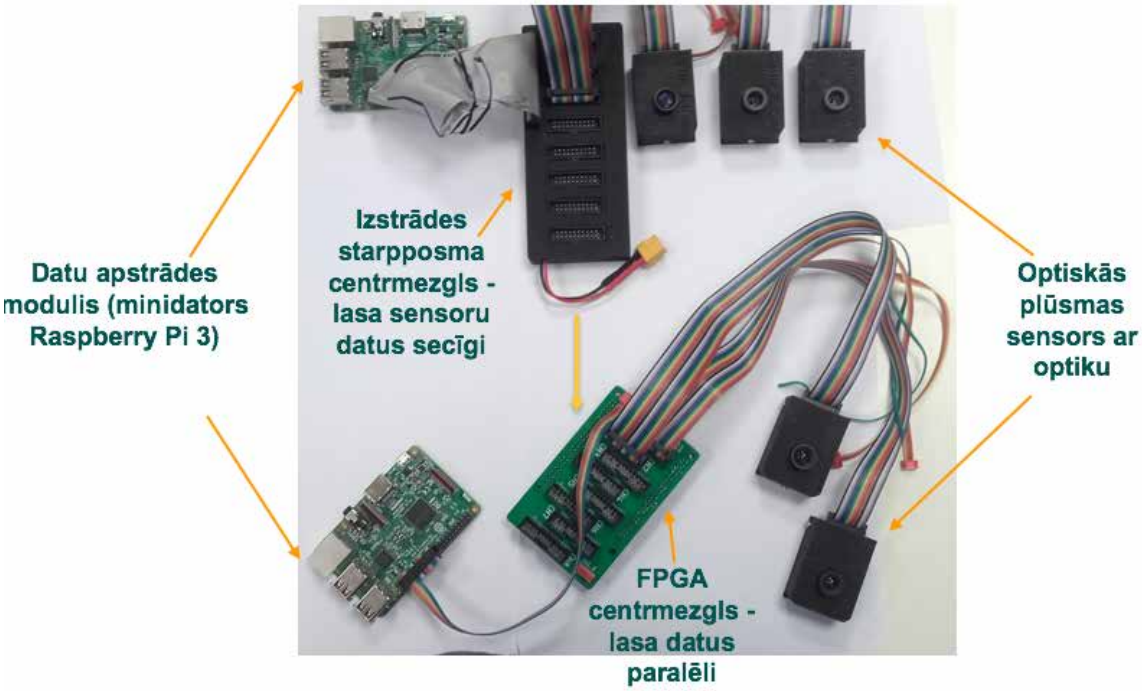

Atbalsts biznesa ideju pirmsinkubatora "RTU IdeaLAB" norisei

PROJEKTA APRAKSTS

"RTU IdeaLAB" ir biznesa ideju pirmsinkubators, kas apvieno jaunus, talantīgus uzņēmējus, mentorus, jaunrades entuziastus, mācībspēkus un investorus, nodrošinot vidi jaunu ideju un produktu radīšanā vai jau esošo attīstīšanā. "RTU IdeaLAB" veicina mācīšanos darot, iedrošina sasniegt jaunas virsotnes, kā arī sniedza atbalstu ideālās biznesa idejas attīstīšanai un materializēšanai. Programma tiek īstenota deviņus mēnešus, ietverot divu dienu apmācības, koučinga sesijas, lekcijas par biznesa modeļiem, finanšu un juristu konsultācijas, tehnisko atbalstu no RTU Dizaina fabrikas, kā arī iespēju iegūt finansiālu atbalstu. Programmas noslēgumā dalībniekiem ir iespēja turpināt idejas attīstību kādā no nākamā soļa programmām, pateicoties sadarbībai ar "Climate-KIC" un citiem atbalsta instrumentiem.

2017./2018. gadā tika saņemti 94 komandu pieteikumi, no kuriem 22 tika uzņemti programmā. Pirms inkubatorā darbojās plaša spektra biznesa ideju autori, kuri piedāvāja risinājumus, sākot no tādām aktualitātēm kā iekštelpu gaisa kvalitātes uzlabošanas līdz zobu tīrīšanai jebkurā laikā un vietā. Sešu mēnešu laikā komandas piesaistīja investīcijas vairāk kā 20 000 EUR apmērā, apmeklēja 15 dažādas praktiskās nodarbības, saņēma konsultācijas no 22 mentoriem un četriem koučiem.

ATBALSTĪTĀJS

AS "Swedbank"

Atbalsts RTU Inženierzinātņu vidusskolas attīstībai

PROJEKTA APRAKSTS

RTU Inženierzinātņu vidusskolai (RTU IZV) 2018. gads vainagojies ar daudziem panākumiem, un skolēnu un skolotāju darbs ticis atiznīgi novērtēts arī plašākā sabiedrībā. Vidusskola ieguvusi dalītu trešo vietu Ata Kronvalda fonda veidotajā "Zvaigžņu reitingā". Tajā iekļautas vidusskolas, kuru skolēniem ir augstākie sasniegumi starptautiskajās mācību olimpiādēs. RTU IZV jau trešo gadu pēc kārtas atzīta par labāko mazo skolu grupā "Lielās pūces" reitingā. Šajā reitingā ņemti vērā skolēnu sasniegumi pilsētas un valsts olimpiādēs, kā arī zinātniskajās konferencēs. Viens no svarīgākajiem notikumiem viennozīmīgi ir pirmais skolas izlaidums. 2018. gada 30. jūnijā Rīgas Tehniskās universitātes Inženierzinātņu vidusskolas pirmos 24 absolventus svinīga sveica arī Latvijas Valsts prezidents Raimonds Vējonis. RTU rektors akadēmiķis Leonīds Ribickis pastāstīja, ka šī svētku diena bijusi piecu gadu smaga darba rezultāts – ceļš no idejas par skolas radīšanu līdz atestātu izsniegšanai.

Pateicoties uzņēmumu sniegtajam atbalstam, arī 2018. gadā ir izdevies atbalstīt skolēnus, piešķirot stipendijas, piemēram, AS "UPB" piešķīra ikmēneša stipendijas tiem RTU IZV absolventiem, kuri nolēma turpināt studijas kādā no RTU piedāvātajām studiju programmām. Tāpat ir veikti ļoti nozīmīgi uzlabojumi mācību procesā, aprīkojot fizikas, ķīmijas un dabaszinātņu laboratorijas, kas sniedz plašākas iespējas apgūt mācību vielu interaktīvā veidā. Skolēnu dalību dažādos pasākumos atbalstīja vairāki uzņēmumi, piemēram, SIA "Lattelecom" atbalstīja skolas dalību Zinātnieku nakts pasākumos.

ATBALSTĪTĀJI

AS "Latvenergo", AS "UPB", SIA "Visma Enterprise", SIA "Lattelecom", SIA "Latvijas Mobilais Telefons", SIA "Kafe serviss", AS "HansaMatrix", SIA "Industry Service Partner", SIA "Severstal Distribution", SIA "Ernst & Young Baltic"

Atbalsts RTU Zelta fonda izveidei

PROJEKTA APRAKSTS

RTU Zelta fonds izveidots, lai cildinātu izcilākos RTU absolventus, informētu sabiedrību par viņu sasniegumiem un veicinātu absolventu karjeras izaugsmi. Šobrīd RTU Zelta fonda reģistrā ir iekļauti jau 636 absolventi. Pasākuma atklāšanas uzrunas teica rektors Leonīds Ribickis un Absolventu asociācijas pārstāvji, kā arī uzņēmumu pārstāvji no AS "Latvenergo" un "C.T.Co". Kopumā 2017./2018. studiju gada rudens un pavasara semestrī RTU Zelta fondam studiju programmu direktori izvirzīja 253 kandidātus, no kuriem 169 tika iekļauti RTU Zelta fonda četrpadsmitajā izlasē.

ATBALSTĪTĀJS

AS "Olainfarm", AS "Latvenergo"

Atbalsts RTU Enerģētikas un elektrotehnikas fakultātes radošās laboratorijas attīstībai

PROJEKTA APRAKSTS

Radošā laboratorija izveidota 2015. gadā ar mērķi sekmēt praktisko apgūšanu elektroiekārtu prototipēšanā. Laboratoriju var apmeklēt ne tikai RTU EEF studenti, bet jebkurš interesents no citām RTU fakultātēm, augstskolām vai vidusskolām. Ikviens interesents laboratorijā var realizēt savas idejas - vidusskolēni zinātniskās pētniecības darbus, studenti bakalaura un maģistra darbus vai jebkurš cits interesents, kurš vēlas iemēģināt roku elektroiekārtu izveidē. Laboratorijā atrodas instrumenti mehāniskai izstrādei, dažāda veida mēraparāti un testēšanas iekārtas, turklāt laboratorijas apmeklētājiem būs iespējams saņemt arī speciālista padomu, ko nodrošinās RTU darbinieki un studenti.

2018. gadā EEF Radošajā laboratorijā norisinājušās Bērnu un jauniešu universitātes nodarbības, kur visiem jauniešiem bija iespēja praksē pārbaudīt, kā darbojas motors un ģenerators. Aizvadītā gada nogalē laboratoriju apmeklēja viesi no Čehijas Ostravas Tehniskās Universitātes, kuri tika iepazīstināti ar laboratorijā notiekošajām aktivitātēm, droniem un "Hei makers" projektu. Pagājušajā gadā laboratoriju apmeklējis arī valsts prezidents Raimonds Vējonis, kuru iepazīstināja gan ar laboratorijas darbību, gan projektu "Dronity", kas iepazīstina ar vienu no aktuālākajiem tehnoloģiju tematiem - droniem jeb bezpilota lidaparātiem.

ATBALSTĪTĀJS

AS "Latvenergo"

Atbalsts izgudrojumu un inovāciju izstrādes "Minox 2018" norisei

PROJEKTA APRAKSTS

Izgudrojumu un inovāciju izstāde "Minox" notiek reizi divos gados un pulcē visdažādāko ideju autorus. 50 izstādes stendos apmeklētājiem bija iespēja aplūkot dažādus Latvijas iedzīvotāju izgudrojumus - no spieķiem-pilsētpazinējiem un alternatīviem ceļu segumiem līdz portatīvām ierīcēm vēža diagnostikai. Starp izstādes dalībniekiem bija gan vietējie Latvijas izgudrotāji, gan pārstāvji no Bahreinas, Ēģiptes, Igaunijas, Krievijas, Lietuvas, Meksikas, Šrilankas, Taivānas un Vācijas. Savus izgudrojumus visdažādākajās nozarēs, tai skaitā lauksaimniecībā un enerģētikā, prezentēja ne vien pieredzējuši zinātnieki, bet arī skolēni un studenti, kā arī jomas eksperti un vienkārši radošas personības.

ATBALSTĪTĀJS

SIA "Biosan"

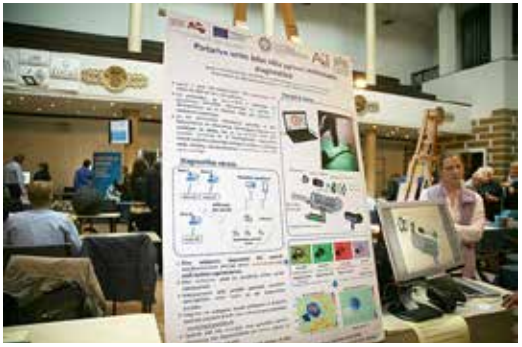

RTU Attīstības fonda dāvanas sadarbības partneriem 2018. gadā

PROJEKTA APRAKSTS

Pašizgatavotās dāvanas sadarbības partneriem un atbalstītājiem ir RTU Attīstības fonda tradīcija kopš 2011. gada. Katru gadu mūsu komanda kopā ar stipendiātiem iepriecina atbalstītājus ar paštaisītām dāvanām nozīmīgākajās gadskārtās - Lieldienās, Jāņos un Ziemassvētkos. 2018. gadā izgatavojam 156 krūzīšu palikņus, 186 ziepju gabaliņus un 250 sveces.

Lieldienas

Apaļš kā pūpols - tāds bija arī krūzīšu paliktnis no cementa, ko izgatavojām, lai iepriecinātu mūsu sadarbības partnerus. Lai radītu enerģiskāku sajūtu pavasarī, izvēlējāmies moži dzelteno krāsu arī paliktņa nokrāsošanai. Mēs ceram, ka krūzītes paliktnis iepriecināja ikvienu, kurš gan saulainos, gan nedaudz drūmākos rītos baudīja pirmo rīta kafiju vai tēju!

Jāņi

Jāņos jeb vasaras saulgriežos mūsu sadarbības partneri saņēma ziepes ar kaltētiem augiem, kas tika ievākti Latvijas mežos un pļavās. Ziepes simbolizēja Z(iedošus), IE(dvesmas) P (ilnus), E (nerģētiskus) S (vētkus), ko novēlējām ikvienam dāvanas saņēmējam! Laikā, kad ir visgarākā diena un visīsākā nakts, ziepēs atrodamie augi noteikti palīdzēja iegūt tik ļoti nepieciešamo enerģiju visu ticējumu ievērošanai.

Ziemassvētki

Ziemas saulgriežos savus sadarbības partnerus iepriecinājām ar svecēm mājiņas formā, kas bagātinātas ar kanēļa smaržu. Sveces forma šoreiz simbolizēja ne tikai RTU būvniecības nozares studijas, bet ir arī simbols mājīgumam, ko ikviens steidz radīt Ziemassvētku laikā.

Sabiedriskā labuma statuss

LATVIJAS REPUBLIKAS FINANŠU MINISTRIJA

SMILŠU IELĀ 1, RĪGĀ, LV-1919, TĀLRUNIS (371) 7 226672, FAKSS (371) 7 095503

LĒMUMS

RĪGĀ

22.04.2005 Nr. 61

Par sabiedriskā labuma organizācijas statusa piešķiršanu nodibinājumam „Rīgas Tehniskās Universitātes attīstības fonds"

Saskaņā ar Sabiedriskā labuma organizāciju likuma 7.panta pirmo daļu Finanšu ministrija ir saņēmusi nodibinājuma „Rīgas Tehniskās Universitātes attīstības fonds" iesniegumu un pārējos šā panta otrajā daļā minētos dokumentus.

Finanšu ministrija ir saņēmusi Sabiedriskā labuma komisijas 2005.gada 19.aprīļa atzinumu Nr.10-2005/66 piešķirt šai biedrībai sabiedriskā labuma organizācijas statusu, pamatojoties uz Sabiedriskā labuma organizāciju likuma 5.panta pirmo daļu. Atzinumā ir konstatēts, ka nodibinājuma „Rīgas Tehniskās Universitātes attīstības fonds" iesniegtie dokumenti atbilst Sabiedriskā labuma organizāciju likuma 7.panta pirmajā un otrajā daļā noteiktajam, un nodibinājuma „Rīgas Tehniskās Universitātes attīstības fonds" darbība atbilst sabiedriskā labuma organizācijas darbības būtībai.

Pamatojoties uz Sabiedriskā labuma komisijas 2005.gada 19.aprīļa atzinumu Nr.10-2005/66, Finanšu ministrija saskaņā ar Sabiedriskā labuma organizāciju likuma 5.panta pirmo daļu ***nolemj piešķirt sabiedriskā labuma organizācijas statusu nodibinājumam „Rīgas Tehniskās Universitātes attīstības fonds"*** (reģistrēts Uzņēmumu reģistra Biedrību un nodibinājumu reģistrā 2005.gada 1.martā, reģ.Nr.40008067097, juridiskā adrese: Rīga, Kaļķu iela 1).

Nodibinājuma „Rīgas Tehniskās Universitātes attīstības fonds" sabiedriskā labuma darbības veidi:

- izglītības, zinātnes un kultūras veicināšana.

Saskaņā ar Administratīvā procesa likuma 76.panta otro daļu un 79.panta pirmo daļu šo lēmumu viena mēneša laikā var pārsūdzēt Administratīvajā rajona tiesā (Rīgā, Antonijas ielā 6, LV-1010).

Valsts sekretāres vietā –
valsts sekretāres vietnieks I.Gaugers

Sabiedriskā labuma statuss

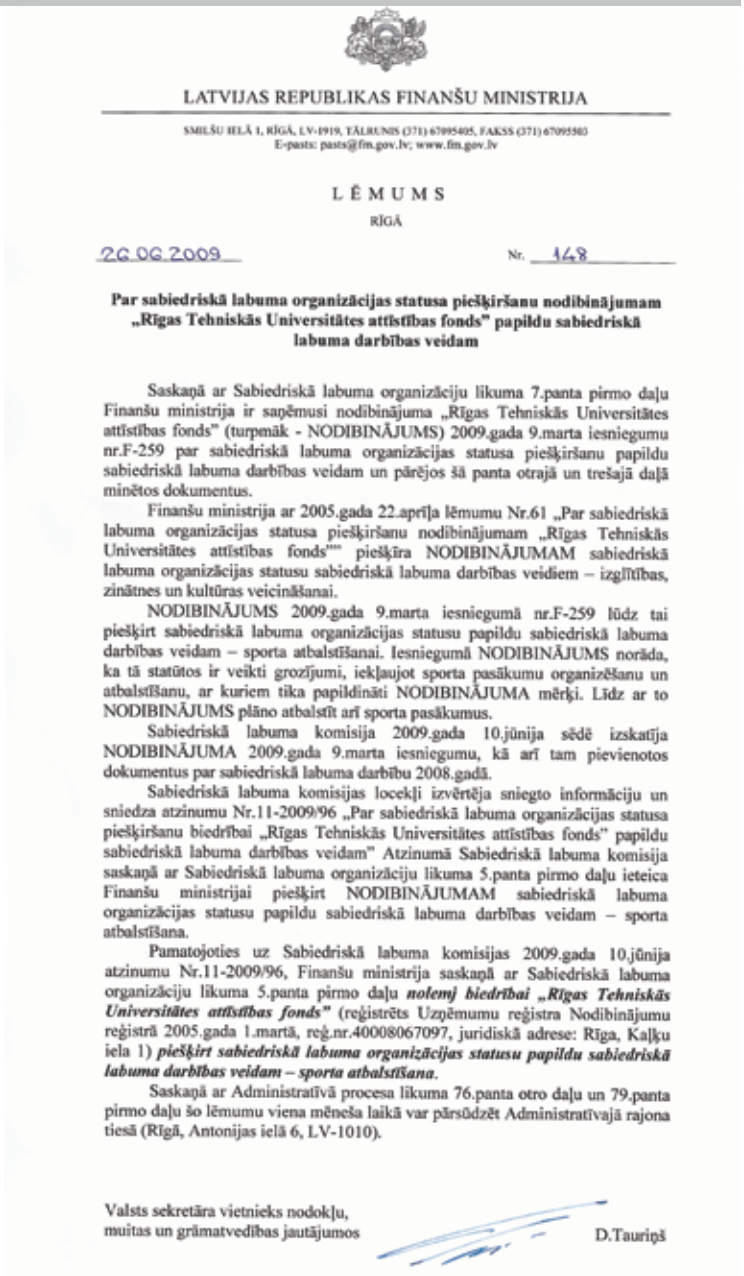

LATVIJAS REPUBLIKAS FINANŠU MINISTRIJA

SMILŠU IELĀ 1, RĪGĀ, LV-1919, TĀLRUNIS (371) 67095405, FAKSS (371) 67095503
E-pasts: pasts@fm.gov.lv; www.fm.gov.lv

L Ē M U M S

RĪGĀ

26.06.2009 Nr. 148

Par sabiedriskā labuma organizācijas statusa piešķiršanu nodibinājumam „Rīgas Tehniskās Universitātes attīstības fonds" papildu sabiedriskā labuma darbības veidam

Saskaņā ar Sabiedriskā labuma organizāciju likuma 7.panta pirmo daļu Finanšu ministrija ir saņēmusi nodibinājuma „Rīgas Tehniskās Universitātes attīstības fonds" (turpmāk - NODIBINĀJUMS) 2009.gada 9.marta iesniegumu nr.F-259 par sabiedriskā labuma organizācijas statusa piešķiršanu papildu sabiedriskā labuma darbības veidam un pārējos šā panta otrajā un trešajā daļā minētos dokumentus.

Finanšu ministrija ar 2005.gada 22.aprīļa lēmumu Nr.61 „Par sabiedriskā labuma organizācijas statusa piešķiršanu nodibinājumam „Rīgas Tehniskās Universitātes attīstības fonds"" piešķīra NODIBINĀJUMAM sabiedriskā labuma organizācijas statusu sabiedriskā labuma darbības veidiem – izglītības, zinātnes un kultūras veicināšanai.

NODIBINĀJUMS 2009.gada 9.marta iesniegumā nr.F-259 lūdz tai piešķirt sabiedriskā labuma organizācijas statusu papildu sabiedriskā labuma darbības veidam – sporta atbalstīšanai. Iesniegumā NODIBINĀJUMS norāda, ka tā statūtos ir veikti grozījumi, iekļaujot sporta pasākumu organizēšanu un atbalstīšanu, ar kuriem tika papildināti NODIBINĀJUMA mērķi. Līdz ar to NODIBINĀJUMS plāno atbalstīt arī sporta pasākumus.

Sabiedriskā labuma komisija 2009.gada 10.jūnija sēdē izskatīja NODIBINĀJUMA 2009.gada 9.marta iesniegumu, kā arī tam pievienotos dokumentus par sabiedriskā labuma darbību 2008.gadā.

Sabiedriskā labuma komisijas locekļi izvērtēja sniegto informāciju un sniedza atzinumu Nr.11-2009/96 „Par sabiedriskā labuma organizācijas statusa piešķiršanu biedrībai „Rīgas Tehniskās Universitātes attīstības fonds" papildu sabiedriskā labuma darbības veidam" Atzinumā Sabiedriskā labuma komisija saskaņā ar Sabiedriskā labuma organizāciju likuma 5.panta pirmo daļu ieteica Finanšu ministrijai piešķirt NODIBINĀJUMAM sabiedriskā labuma organizācijas statusu papildu sabiedriskā labuma darbības veidam – sporta atbalstīšana.

Pamatojoties uz Sabiedriskā labuma komisijas 2009.gada 10.jūnija atzinumu Nr.11-2009/96, Finanšu ministrija saskaņā ar Sabiedriskā labuma organizāciju likuma 5.panta pirmo daļu ***nolemj biedrībai „Rīgas Tehniskās Universitātes attīstības fonds"*** (reģistrēts Uzņēmumu reģistra Nodibinājumu reģistrā 2005.gada 1.martā, reģ.nr.400080670097, juridiskā adrese: Rīga, Kaļķu iela 1) ***piešķirt sabiedriskā labuma organizācijas statusu papildu sabiedriskā labuma darbības veidam – sporta atbalstīšana.***

Saskaņā ar Administratīvā procesa likuma 76.panta otro daļu un 79.panta pirmo daļu šo lēmumu viena mēneša laikā var pārsūdzēt Administratīvajā rajona tiesā (Rīgā, Antonijas ielā 6, LV-1010).

Valsts sekretāra vietnieks nodokļu,
muitas un grāmatvedības jautājumos D.Tauriņš

2019. gadā paredzētās aktualitātes

RTU Attīstības fonds arī turpmāk darbosies, koncentrējoties saviem svarīgākajiem uzdevumiem - ziedojumu piesaistei RTU attīstībai un inženierzinātņu popularizēšanai, kā arī stipendiju konkursu organizēšanai, lai ikvienas nozares students jau studiju laikā var iegūt pirmo praktisko pieredzi veiksmīgai karjeras izaugsmei!

Ziedojumu piesaistē aktuālākie projekti būs studiju un zinātnes infrastruktūras uzlabošana, labiekārtojot esošās un izveidojot jaunas laboratorijas, jau trešais "RTU Lielais izlaidums", kas plānots 2019. gada vasarā, kā arī RTU Inženierzinātņu vidusskolas attīstība.

Pēdējos gados īpaša uzņēmumu interese vērojama tieši praktisko iemaņu veicināšanas stipendiju konkursu organizēšanā, tomēr arī studenti kļūst izvēlīgāki, un, augot piedāvājumam no uzņēmumiem, rūpīgāk izvērtē piedāvātos ieguvumus, tajā skaitā darba iespējas pēc prakses beigām. Šī iemesla dēļ turpināsim apzināt un vēl labāk izprast studentu vēlmes, kas noteikti palīdzēs mūsu sadarbības partneriem sadarbībai uzrunāt vislabākos un enerģiskākos topošos savas jomas profesionāļus.

Lai gan 2018. gadā visvairāk prakses vietu uzņēmumi piedāvāja ekonomikas, būvniecības un nekustamā īpašuma, informācijas tehnoloģiju un datorikas, kā arī cilvēkresursu vadības studentiem, nākamajā gadā vēlamies vēl vairāk dažādot prakses vietu iespējas arī citās nozarēs studējošajiem. Tāpat turpināsim mudināt mūsu partnerus piešķirt arī atbalsta stipendijas, tāpat arī noslēguma darbu un pētniecības stipendijas, lai sniegtu iespējas attīstīt ne tikai studējošo praktiskās iemaņas, bet arī izcilību studiju procesā.

2019. gads būs izaicinājumu un pārmaiņu pilns, tādēļ ceram uz veiksmīgu sadarbību ar mūsu esošajiem un jau ilggadējiem, kā arī jauniem partneriem.

Lai radošu izaicinājumu un veiksmīgas sadarbības bagāts 2019. gads!

Kontaktinformācija

facebook.com/
RTUAttistibasfonds

instagram.com
/rtuattistibasfonds

fonds@rtu.lv
+371 67089879

Kaļķu iela 1, 418. kab.,
Rīga, LV - 1658

ATTĪSTĪBAI!

IZCILĪBAI!

ATBALSTAM!